SUN & SEA
REAL ESTATE

+34 633 387 814
info@sunandsearealestate.com
+ INFO

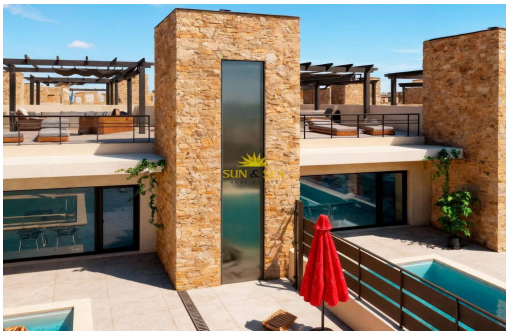

Murcia - Fuente Álamo

Nueva construcción - Bungalow

Ref. NB-25976

189.034€

2 HABITACIONES	2 BAÑOS	70M²	133M²	B

www.sunandsearealestate.com

Address
Plaza del calvario n2 1ª
Torrevieja

ADOSADOS DE OBRA NUEVA EN FUENTE ALAMO, MURCIA Residencial de obra nueva de villas y adosados en en Fuente Álamo, Murcia. Esta ubicación ofrece un entorno natural excepcional, alejado del bullicio de las grandes ciudades y de la presión turística de la costa. Además, estamos comprometidos a trabajar desde una perspectiva de desarrollo sostenible, minimizando nuestro impacto medioambiental y maximizando la integración con la comunidad local. Aquí sus sueños de un estilo de vida tranquilo y sostenible se hacen realidad. Imagine despertarse cada mañana en un entorno natural impresionante, rodeado de paisajes serenos y de la belleza única de la campiña murciana. Los proyectos de nueva construcción priorizan la eficiencia energética, el uso de materiales respetuosos con el medio ambiente y la integración armoniosa con el entorno rural. Desde el diseño de la propiedad hasta la planificación del desarrollo para reducir nuestra huella ...

Información clave

- Habitaciones: 2
- Baños: 2
- Construidos: 70m^2
- Parcela: 133m^2
- Calificación energética: B

Características

- Air Conditioning: Pre-Installed
- Beach: 15000 Meters
- Double Bedrooms: 2
- Gated
- Jardín
- Location: Rural, Urbanisation
- Near Commercial Center
- Near Schools
- Number of Parking Spaces: 1
- Solarium: Yes
- Terrace: 53 Msq.
- Useable Build Space: 59 Msq.