SUN & SEA
REAL ESTATE

+34 633 387 814
info@sunandsearealestate.com
+ INFO

Près de la mer

Opportunités

Animaux à consulter

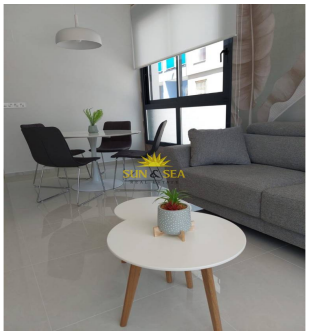

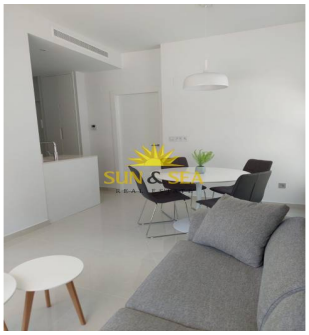

Alicante - Torrevieja

Location longue durée - Appartement

Réf. RENT-2418G

1.100€ ~~1.150~~

2 CHAMBRES	2 SALLES DE BAIN	75M²	75M²	COMMUNAUTÉ	COMMUNAUTÉ	EN COURS

www.sunandsearealestate.com

Address
Plaza del calvario n2 1ª
Torrevieja

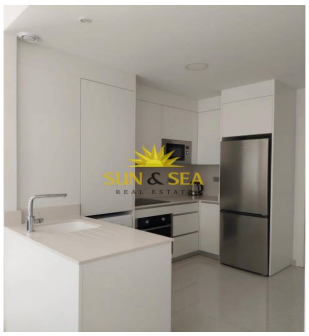
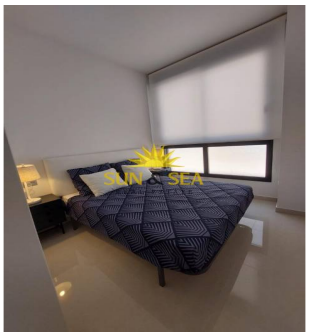

LOUEZ MAINTENANT POUR TOUTE L'ANNÉE ! Découvrez ce charmant appartement à louer à Torrevieja, situé à seulement quelques mètres de Playa del Cura ! Idéal pour ceux qui recherchent une maison confortable et bien située près de la mer. Voici les principales caractéristiques : Caractéristiques de l'appartement : Espace fonctionnel : Avec 75 m², l'appartement dispose de 2 chambres et 2 salles de bain, parfait pour les familles ou les couples à la recherche de confort et d'espace.Emplacement Rez-de-chaussée : Situé au rez-de-chaussée d'un immeuble avec ascenseur, facilitant l'accès.Orientation Sud : Son orientation sud vous permet de profiter d'une lumière naturelle abondante pendant la journée, créant une atmosphère chaleureuse et accueillante.Climatisation : Equipé de la climatisation pour garder la maison fraîche pendant les mois les plus chauds.Espace de stationnement : Comprend un espace de stationnement, offrant conf...

Principales caractéristiques

- Chambres: 2
- Salles de bain: 2
- Construit: 75m^2
- Intrigue: 75m^2
- Énergie: En cours
- Orientation: Sud
- Garage: Communauté
- Distance à la plage: 1Km.
- Distance à l'aéroport: 43,8Km.
- Distance aux loisirs: 1Mins.
- Distance au parcours de golf: 15Mins.

Les caractéristiques

- Ascenseur
- Climatisation
- Électricité
- Garage
- Meublé
- Sortie de fumée