+34 633 387 814
info@sunandsearealestate.com

+ INFO

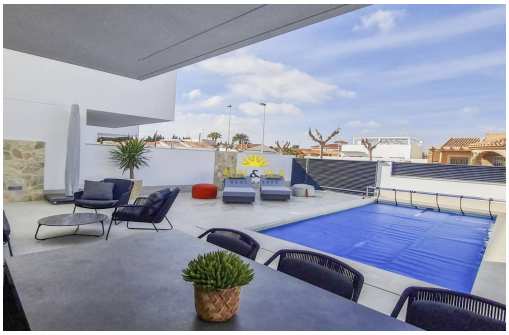

Murcia - San Pedro del Pinatar

Nueva construcción - Chalet

Ref. NB-67907

439.000€

3 HABITACIONES	3 BAÑOS	112M²	162M²	PRIVADA	B

www.sunandsearealestate.com

Address
Plaza del calvario n2 1ª
Torrevieja

Villas modernas de nueva construcción en San Pedro del Pinatar con piscina privada Diseño Elegante y Calidad Premium Bienvenido a la segunda fase de una exclusiva promoción en San Pedro del Pinatar, donde la modernidad se une a la funcionalidad. Estas 12 villas adosadas están construidas con un diseño minimalista y acabados de alta calidad, ofreciendo una experiencia de vida sofisticada y elegante. Cada villa cuenta con 3 amplios dormitorios, 3 baños y una piscina privada, junto con terrazas y un jardín privado. Es el santuario perfecto para quienes buscan tranquilidad, privacidad y un confort sin igual. Viviendas cuidadosamente diseñadas para la vida moderna Estas villas de nueva construcción cuentan con una cocina abierta conectada a una luminosa sala de estar, creando un espacio perfecto para la vida familiar y el entretenimiento. Características principales 3 dormitorios con armarios empotrados. 3 cuartos de baño con mamparas de...

Información clave

- Habitaciones: 3
- Baños: 3
- Construidos: 112m^2
- Parcela: 162m^2
- Calificación energética: B

Características

- Air Conditioning: Pre-Installed
- Beach: 2800 Meters
- Double Bedrooms: 3
- Gated
- Jardín
- Location: Coastal, Urbanisation
- Near Bus Route
- Near Commercial Center
- Near Golf / Golf Resort Property
- Near Schools
- Number of Parking Spaces: 1
- Piscina privada
- Solarium: Yes
- Terrace: 25 Msq.
- Useable Build Space: 95 Msq.