SUN & SEA
REAL ESTATE

+34 633 387 814
info@sunandsearealestate.com

+ INFO

Alicante - Orihuela

Nouvelle construction - Townhouse

Réf. NB-92282

279.900€

3 CHAMBRES	2 SALLES DE BAIN	90M²	72M²	PRIVÉ	B

www.sunandsearealestate.com

Address
Plaza del calvario n2 1ª
Torrevieja

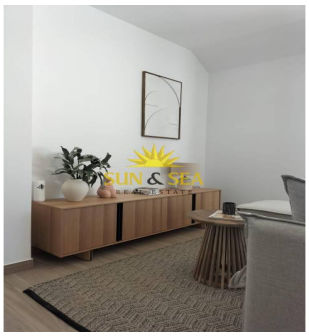

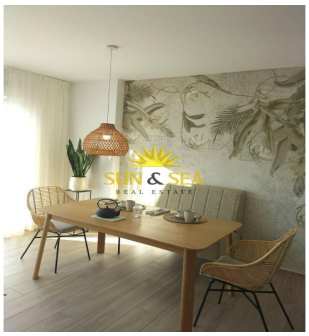

CONSTRUCTION D'APPARTEMENTS DE PLAIN-PIED À VISTABELLA Nouvelle construction résidentielle d'appartements de plain-pied au design moderne à Vistabella. Bungalows modernes avec 2 et 3 chambres à coucher, cuisine ouverte sur le salon, armoires encastrées, places de parking hors route. Les bungalows du rez-de-chaussée disposent d'un jardin privé et ceux du dernier étage d'un solarium privé. La résidence dispose de jardins communs magnifiquement conçus avec une belle piscine commune. Ces beaux appartements spacieux sont construits avec des produits et des matériaux de première qualité. À Vistabella Golf, il y a de l'espace pour tout le monde. Le parcours est conçu pour que chaque joueur puisse en profiter du début à la fin. Ses rues ondulées, ses bunkers stratégiques ou ses lacs sont quelques-unes des caractéristiques qui en font l'un des parcours les plus attrayants de la région, où chaque coup est un défi et un plaisir...

Principales caractéristiques

- Chambres: 3
- Construit: 90m^2
- Énergie: B
- Salles de bain: 2
- Intrigue: 72m^2

Les caractéristiques

- Air Conditioning: Yes
- Communal Pool
- Gated
- Location: Urbanisation
- Number of Parking Spaces: 1
- Useable Build Space: 79 Msq.
- Beach: 14000 Meters
- Double Bedrooms: 3
- Jardin
- Near Golf / Golf Resort Property
- Terrace: 27 Msq.