SUN & SEA
REAL ESTATE

+34 633 387 814
info@sunandsearealestate.com
+ INFO

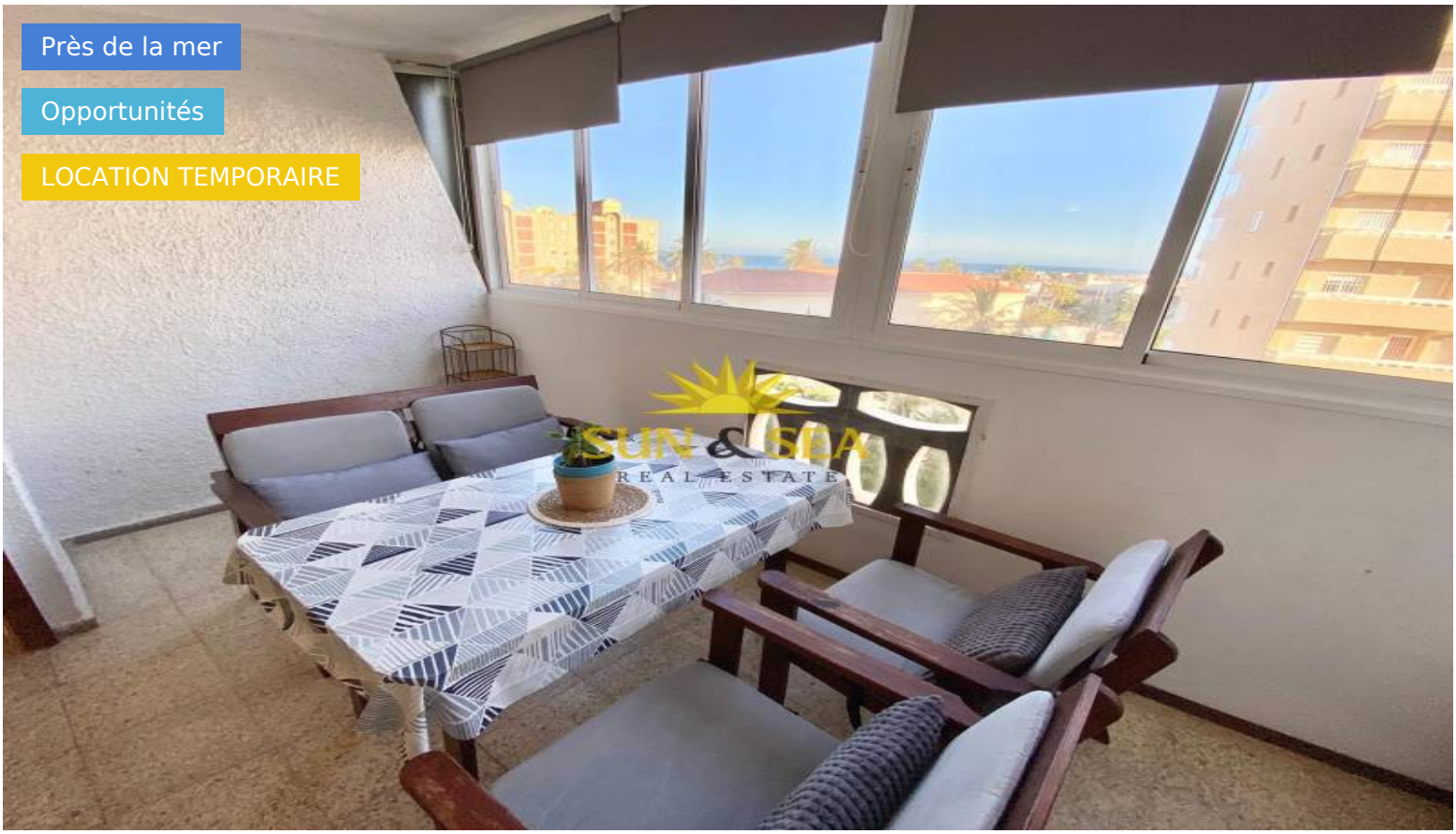

Alicante - Torrevieja

Location longue durée - Appartement

Réf. RENT-2119MGSP

650€

1 CHAMBRES	1 SALLES DE BAIN	COMMUNAUTÉ	EN COURS

www.sunandsearealestate.com

Address
Plaza del calvario n2 1ª
Torrevieja

LOCATION D'OCTOBRE A MAI ! Bienvenue dans votre nouvelle maison à La Mata, Torrevieja ! Ce chaleureux appartement à louer est idéal pour ceux qui recherchent le confort et la proximité de la plage dans un environnement calme et agréable. Caractéristiques de la propriété : Surface : 55 m², offrant un espace fonctionnel et cosy.Chambre : 1 chambre lumineuse, parfaite pour le repos et la tranquillité.Salle de bain : 1 salle de bain complète, conçue pour répondre à tous vos besoins quotidiens.Orientation Sud : Son orientation sud offre une lumière naturelle abondante, créant une atmosphère chaleureuse et cosy.3ème étage avec ascenseur : Situé au troisième étage d'un immeuble avec ascenseur, garantissant un accès facile et pratique.Ventilateurs de plafond : équipés de ventilateurs de plafond dans les zones principales, assurant une bonne circulation de l'air pendant les mois les plus chauds.Parking : Comprend une place de...

Principales caractéristiques

- Chambres: 1
- Salles de bain: 1
- Énergie: En cours
- Garage: Communauté
- Distance à la plage: 170Mts.
- Distance à l'aéroport: 38,9Km.
- Distance aux loisirs: 1Mins.
- Distance au parcours de golf: 15Mins.

Les caractéristiques

- Ascenseur
- Électricité
- Garage
- Meublé
- Sortie de fumée