+34 633 387 814
info@sunandsearealestate.com
+ INFO

Près de la mer

Opportunités

LOCATION TEMPORAIRE

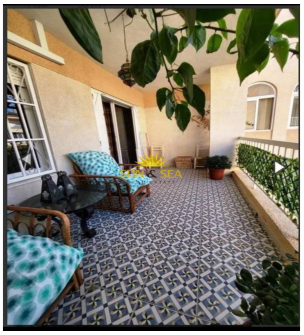

Alicante - Torrevieja

Location longue durée - Appartement

Réf. RENT-1987MSP

800€

2 CHAMBRES	1 SALLES DE BAIN	60M²	80M²	COMMUNAUTÉ	PRIVÉ	EN COURS

www.sunandsearealestate.com

Address
Plaza del calvario n2 1ª
Torrevieja

LOCATION DE SEPTEMBRE À JUIN 2026 ! Nous vous souhaitons la bienvenue dans votre nouvelle maison à Torrevieja ! Ce charmant appartement au rez-de-chaussée est idéal pour ceux qui recherchent confort et commodité, à quelques mètres de la plage. Caractéristiques: 2 chambres et 1 salle de bain : L'appartement dispose de deux chambres confortables et d'une salle de bain complète, offrant un espace idéal pour un couple ou une petite famille.Surface de 60m² Utile et 80m² Total : Avec 60 mètres carrés utiles et un total de 80 mètres carrés, l'appartement est conçu pour maximiser le confort et la fonctionnalité.Piscine communautaire : profitez de l'accès à une piscine communautaire rafraîchissante, parfaite pour se détendre et profiter des journées ensoleillées.Garage : Comprend un espace de garage, offrant confort et sécurité à votre véhicule.Balcon : L'appartement dispose d'un balcon idéal pour profiter de l'air f...

Principales caractéristiques

- Chambres: 2
- Construit: 60m²
- Énergie: En cours
- Distance à la plage: 500Mts.
- Distance aux loisirs: 1Mins.
- Salles de bain: 1
- Intrigue: 80m²
- Garage: Privé
- Distance à l'aéroport: 43,1Km.
- Distance au parcours de golf: 15Mins.

Les caractéristiques

- Balcon
- Électricité
- Meublé
- Blanchisserie
- Garage
- Sortie de fumée