+34 633 387 814
info@sunandsearealestate.com
+ INFO

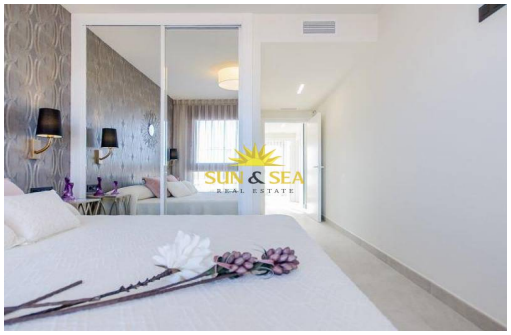

# Alicante - Torrevieja

Nouvelle construction - Townhouse

Réf. NB-71276

**325.000€**

| 3 CHAMBRES | 2 SALLES DE BAIN | 70M² | 0M² | OUI | B |
|---|---|---|---|---|---|

www.sunandsearealestate.com

**Address**
Av. de las Habaneras, 56
03182 · Torrevieja · Alicante

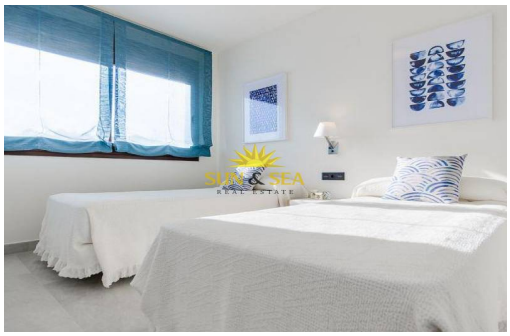

BUNGALOWS CONSTRUITS NOUVEL ÉTAGE SUPÉRIEUR AVEC SOLARIUM PRIVÉ !!! Nouveau projet de 100 bungalows à l'étage supérieur avec solarium privé et rez-de-chaussée avec jardin privé situé dans un quartier résidentiel de Los Balcones, avec un accès facile, à proximité de plusieurs terrains de golf, d'un hôpital et de tous les services. Bungalow au dernier étage d'une superficie de 70.71m2 avec 3 chambres avec placards, 2 salles de bains, un salon-cuisine-salle à manger ouvert de 22m2, une terrasse de 7m2, un solarium de 57m2. INCLUS : Chauffage au sol dans les salles de bain Excellent emplacement entouré de services. Les maisons sont orientées vers le grand espace communautaire, qui dispose de jardins et de deux piscines. De plus, il y a une option d'un garage et d'un débarras au sous-sol pour 6 000 Euros

## Principales caractéristiques

- Chambres: 3
- Construit: 70m$^2$
- Salles de bain: 2
- Énergie: B

## Les caractéristiques

- Beach: 3200 Meters
- Double Bedrooms: 3
- Heating: YesAir Conditioning: Pre-Installed
- Location: Coastal, Urbanisation
- Near Bus Route
- Near Commercial Center
- Near Schools
- Terrace: 64 Msq.
- Communal Pool
- Gated
- Jardin
- Meublé
- Near Childrens Parks
- Near Golf / Golf Resort Property
- Solarium: Yes
- Useable Build Space: 60 Msq.