SUN & SEA
REAL ESTATE

+34 633 387 814
info@sunandsearealestate.com

+ INFO

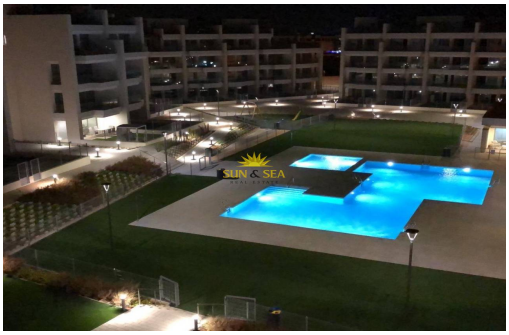

Alicante - Orihuela Costa

Nouvelle construction - Penthouse

Réf. NB-14388

425.000€

2 CHAMBRES	2 SALLES DE BAIN	103M²	0M²	PRIVÉ	B

www.sunandsearealestate.com

Address
Plaza del calvario n2 1ª
Torrevieja

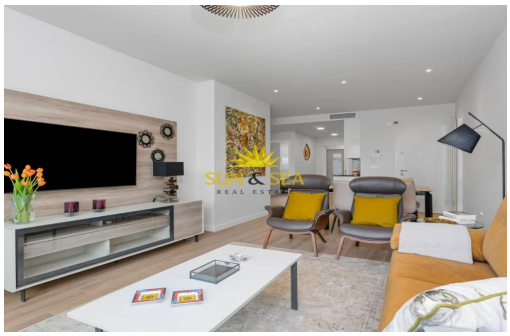

NOUVEAU COMPLEXE RÉSIDENTIEL À VILLAMARTIN Nouveau complexe résidentiel de 94 appartements et penthouses modernes de 2 chambres à coucher à Villamartin. Vous pouvez choisir entre des appartements au rez-de-chaussée avec jardin, des appartements avec des terrasses agréables ou des penthouses avec des terrasses ensoleillées sur le toit et des vues fantastiques. Cuisine ouverte sur le séjour, 2 chambres spacieuses avec placards, 2 salles de bains, buanderie. Les propriétés sont livrées avec des produits blancs, un ensemble d'éclairage LED, un chauffage par le sol et des écrans de douche dans les salles de bains, une climatisation gainable installée, un système de maison intelligente Legrand installé, un système aérothermique pour l'eau chaude, des stores motorisés et un espace de stationnement privé. La résidence offrira une grande piscine commune, des espaces verts, un sauna, une aire de jeux pour enfants et une salle de...

Principales caractéristiques

- Chambres: 2
- Construit: 103m^2
- Salles de bain: 2
- Énergie: B

Les caractéristiques

- Air Conditioning: Pre-Installed
- Communal Pool
- Elevator/Lift
- Location: Coastal, Urbanisation
- Near Commercial Center
- Number of Parking Spaces: 1
- Terrace: 82 Msq.
- Beach: 2500 Meters
- Double Bedrooms: 2
- Gated
- Near Bus Route
- Near Schools
- Solarium: Yes
- Useable Build Space: 90 Msq.