SUN & SEA
REAL ESTATE

+34 633 387 814
info@sunandsearealestate.com
+ INFO

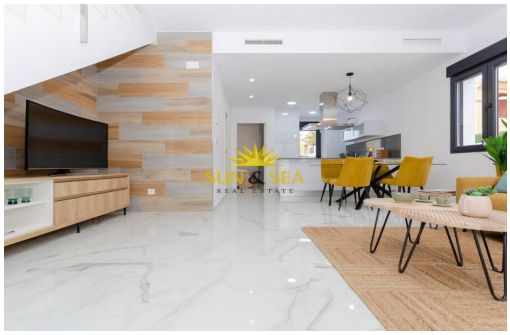

Alicante - Torrevieja

Nueva construcción - Chalet

Ref. NB-59167

409.000€

3 HABITACIONES | 3 BAÑOS | 105M² | 154M² | PRIVADA | B

www.sunandsearealestate.com

Address
Plaza del calvario n2 1ª
Torrevieja

VILLAS DE OBRA NUEVA EN TORREVIEJA Villas de obra nueva en Torreta, Torrevieja. Preciosas villas de obra nueva de 2 plantas con 3 dormitorios, 3 baños, cocina americana con salón, armarios empotrados, terraza y solarium privado. Villa que viene con muebles y aire acondicionado, tiene jardín con piscina privada y plaza de aparcamiento en la parcela. Torrevieja es una ciudad española en la provincia de Alicante, en la Costa Blanca. Es conocida por su clima típicamente mediterráneo y su costa. Cuenta con paseos marítimos con complejos turísticos a lo largo de sus playas de arena. El pequeño Museo del Mar y de la Sal alberga exposiciones sobre la historia pesquera y salinera de la ciudad. En el interior, el Parque Natural de las Lagunas de La Mata-Torrevieja cuenta con senderos y dos lagunas saladas, una rosa y otra verde. El aeropuerto de Alicante está a 40 minutos y el de Murcia, a 1 hora.

Información clave

- Habitaciones: 3
- Baños: 3
- Construidos: 105m^2
- Parcela: 154m^2
- Calificación energética: B

Características

- Air Conditioning: Yes
- Amueblado
- Beach: 3000 Meters
- Double Bedrooms: 3
- Gated
- Jardín
- Location: Coastal
- Near Bus Route
- Near Commercial Center
- Near Schools
- Number of Parking Spaces: 1
- Piscina privada
- Solarium: Yes
- Terrace: 53 Msq.
- Useable Build Space: 95 Msq.