SUN & SEA
REAL ESTATE

+34 633 387 814
info@sunandsearealestate.com
+ INFO

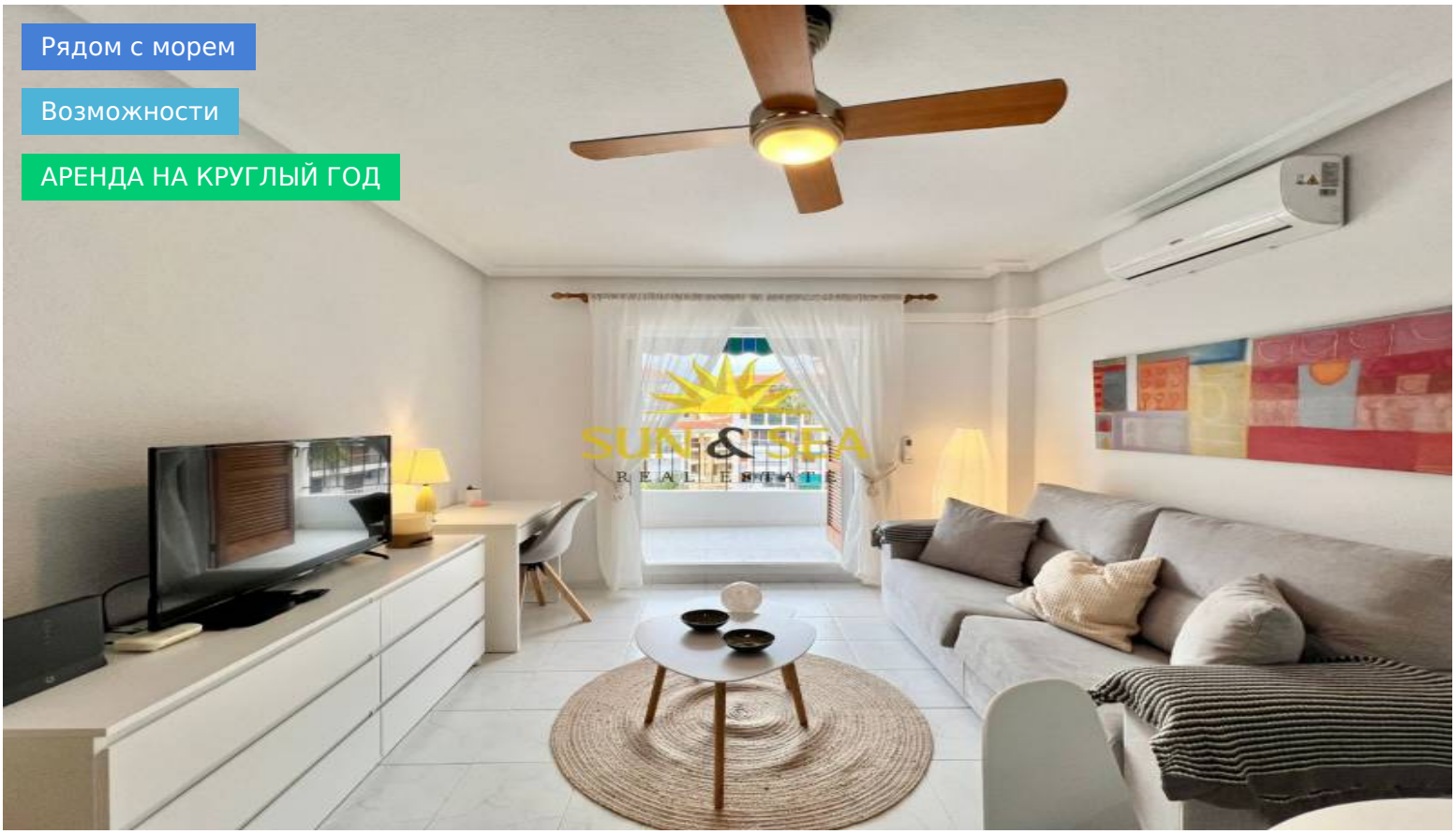

Alicante - La Mata

Аренда на длительный срок - Apartment

Ссылка RENT-1425SSP

700€ ~~750~~

1 СПАЛЬНИ	1 ВАННЫЕ КОМНАТЫ	52M²	СООБЩЕСТВО	ЧАСТНЫЙ	В ПРОЦЕССЕ

www.sunandsearealestate.com

Address
Plaza del calvario n2 1ª
Torrevieja

ДОСТУПНО С НОЯБРЯ ПО ИЮНЬ! Представляем вам очаровательную квартиру в Ла Мата, расположенную в частном закрытом жилом комплексе, в тихом и безопасном месте, окруженном зеленью. Прекрасный пляж Ла Мата находится всего в 370 метрах, что позволит вам насладиться морем и песком всего за несколько минут. Кроме того, все необходимые услуги, магазины и удобства будут у вас под рукой. Площадь квартиры составляет 52 м², а жилая — 44 м². Эта квартира идеально подходит для тех, кто ищет уютный дом у моря. Характеристики: 1 спальня: И...

ключевая особенность

- Спальни: 1
- Построен: 52m²
- Гараж: Частный
- Расстояние до аэропорта: 40,7км.
- Расстояние до гольфа: 15Мин.
- Ванные комнаты: 1
- Энергетический рейтинг: В процессе
- Расстояние до пляжа: 370Мтс.
- Расстояние до удобств: 1Мин.

Функции

- Автоматический привратник
- Дымовая труба
- Лифт
- терраса
- Гараж
- Кондиционер
- меблированный
- Электричество