SUN & SEA
REAL ESTATE

+34 633 387 814
info@sunandsearealestate.com
+ INFO

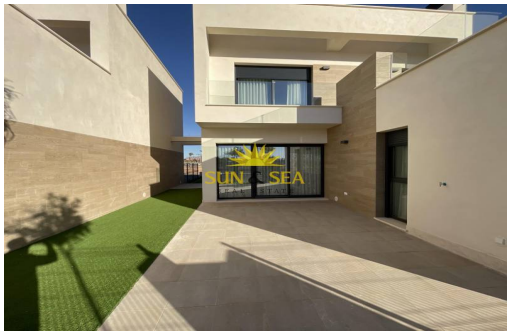

Murcia - Torre Pacheco

Nouvelle construction - Villa

Réf. NB-16579

410.000€

3 CHAMBRES	3 SALLES DE BAIN	122M²	210M²	OUI	A

www.sunandsearealestate.com

Address
Av. de las Habaneras, 56
03182 · Torrevieja · Alicante

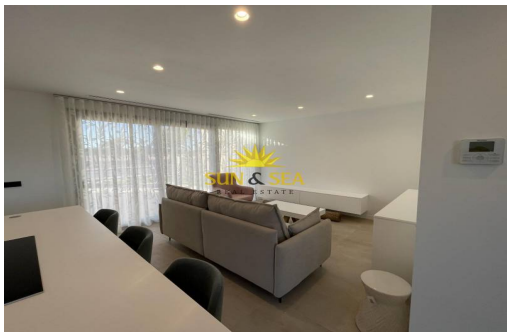

NOUVELLE CONSTRUCTION DE VILLAS DANS UNE STATION PRIVÉE FERMÉE DANS LA PROVINCE DE MURCIE Nouvelle construction de villas modernes au design contemporain et durable, construites selon des normes élevées de qualité et de confort. Le développement de la nouvelle construction se compose de 15 villas sur différentes tailles de parcelles allant de 210m2 à 356m2. Toutes les villas ont la même surface construite et la même disposition qui se compose d'une entrée et d'une salle à manger à double hauteur, d'un coin cuisine-salon ouvert, de 2 lits et de 2 salles de bains au rez-de-chaussée. Au dernier étage, il y a la chambre principale avec une salle de bain et un dressing en suite, ainsi que 2 terrasses. Sur le terrain, il y a une place de parking et un jardin à l'arrière, un débarras sur le côté, ainsi qu'un porche et un jardin à l'avant. Fourni avec les dernières technologies et des matériaux de haute qualité, pour fournir à ce...

Principales caractéristiques

- Chambres: 3
- Construit: 122m^2
- Énergie: A
- Salles de bain: 3
- Intrigue: 210m^2

Les caractéristiques

- Air Conditioning: Pre-Installed
- Communal Pool
- Gated
- Location: Coastal, Urbanisation
- Near Childrens Parks
- Near Golf / Golf Resort Property
- Number of Parking Spaces: 1
- Terrace: 55 Msq.
- Beach: 3600 Meters
- Double Bedrooms: 3
- Jardin
- Meublé
- Near Commercial Center
- Near Schools
- Solarium: Yes
- Useable Build Space: 112 Msq.