SUN & SEA
REAL ESTATE

+34 633 387 814
info@sunandsearealestate.com
+ INFO

Alicante - Torrevieja

Alquiler a largo plazo - Apartamento

Ref. RENT-1174S

1.500€

3 HABITACIONES | 2 BAÑOS | 130M² | EN PROCESO

www.sunandsearealestate.com

Address
Plaza del calvario n2 1ª
Torrevieja

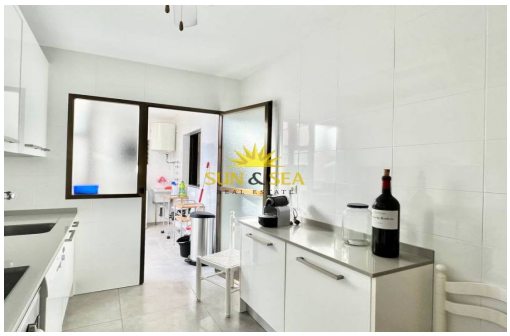
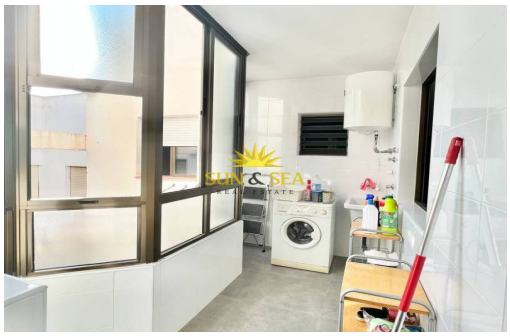

¡DISPONIBLE DESDE EL 1 SEPTIEMBRE PARA TODO EL AÑO! Te presentamos este magnífico apartamento en alquiler, ubicado en la primera línea de la Playa del Cura, en Torrevieja. Este edificio privilegiado está rodeado de una amplia gama de servicios, comercios y comodidades, lo que lo convierte en un lugar ideal para vivir y disfrutar del estilo de vida costero, con una superficie total de 130m2, proporcionando un espacio generoso y confortable. Características: 3 Dormitorios y 2 Baños: Con tres dormitorios y dos baños, este apartamento es perfecto para una pareja o grupos de amigos que buscan comodidad y privacidad.Cocina Independiente Equipada: La cocina está totalmente equipada, incluyendo lavavajillas, y cuenta con un lavadero adjunto para mayor conveniencia.Salón-Comedor con Terraza: El luminoso salón-comedor tiene salida a una terraza con vistas impresionantes al Mediterráneo, ofreciendo un espacio ideal para re...

Información clave

- Habitaciones: 3
- Baños: 2
- Construidos: 130m^2
- Calificación energética: En proceso
- Distancia a la playa: 0Mts.
- Distancia al aereopuerto: 44,6Km.
- Distancia a ocio: 1Km.
- Distancia al campo de golf: 15Mins.

Características

- Aire Acondicionado
- Amueblado
- Ascensor
- Electricidad
- Garaje
- Lavadero
- Portero Automático
- Salida de humos
- Terraza