+34 633 387 814
info@sunandsearealestate.com
+ INFO

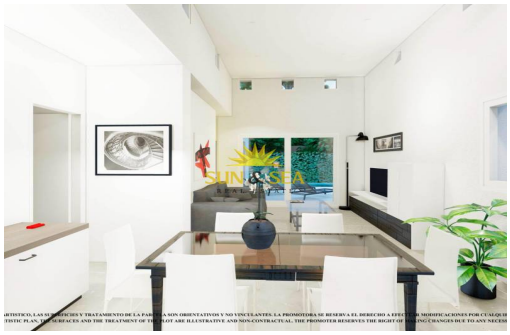

Murcia - Los Alcázares

Nueva construcción - Chalet

Ref. NB-12250

382.500€

3 HABITACIONES	2 BAÑOS	110M²	350M²	B

www.sunandsearealestate.com

Address
Plaza del calvario n2 1ª
Torrevieja

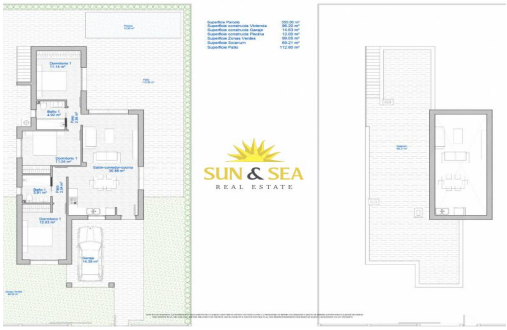

VILLAS DE OBRA NUEVA EN LOS ALCAZARES Villa de obra nueva en una generosa parcela de 350m2 en Los Alcázares. Villa con 3 dormitorios y 2 baños, cocina abierta con el salón, armarios empotrados, solárium, jardín privado con espacio de aparcamiento fuera de la carretera y espacio para una piscina. Una opción para una piscina privada a un costo adicional. Amplio salón con grandes puertas correderas a una terraza. Amplias terrazas en la parte delantera y trasera aseguran que los propietarios puedan tomar el sol durante todo el día. Estas villas cuentan con modernas cocinas equipadas con una selección de colores para los muebles de cocina y los azulejos de las paredes tanto en las cocinas como en los baños, así como en los suelos y las terrazas. Residencial de villas situado a 1 km de la playa y del pueblo de Los Alcázares, donde se pueden practicar diversos deportes acuáticos, rodeado de varios campos de golf. Ciudad de Cartagena a menos...

Información clave

- Habitaciones: 3
- Baños: 2
- Construidos: 110m^2
- Parcela: 350m^2
- Calificación energética: B

Características

- Air Conditioning: Pre-Installed
- Beach: 1000 Meters
- Double Bedrooms: 3
- Gated
- Jardín
- Location: Coastal
- Near Bus Route
- Near Commercial Center
- Near Golf / Golf Resort Property
- Number of Parking Spaces: 1
- Solarium: Yes
- Terrace: 99 Msq.
- Useable Build Space: 95 Msq.