SUN & SEA
REAL ESTATE

+34 633 387 814
info@sunandsearealestate.com
+ INFO

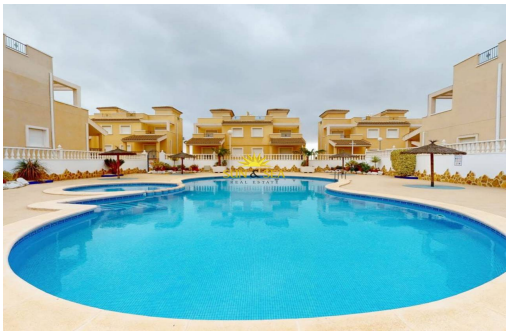

Alicante - San Miguel de Salinas

Nouvelle construction - Villa

Réf. NB-40862

218.000€

3 CHAMBRES	2 SALLES DE BAIN	163M²	180M²	OUI	B

www.sunandsearealestate.com

Address
Av. de las Habaneras, 56
03182 · Torrevieja · Alicante

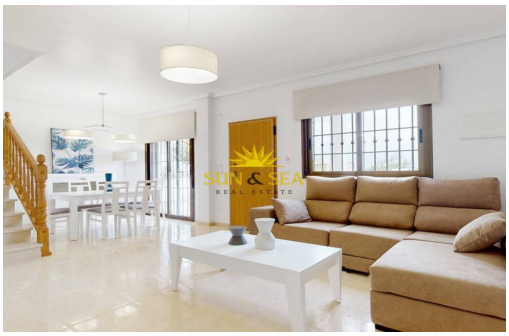
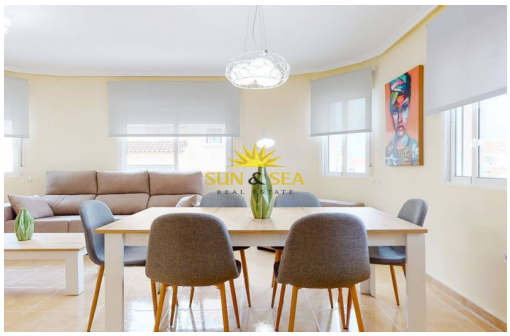

MAISONS DE VILLE CLÉ EN MAIN DANS UN ENVIRONNEMENT RURAL CALME !!! Maisons de 2 et 3 chambres, avec des finitions intérieures et extérieures de haute qualité, de magnifiques vues dégagées et une grande intégration avec l'environnement naturel. L'environnement naturel unique offre la possibilité d'avoir un mode de vie sain; loin du stress, du bruit, de la pollution; bref, quelque chose comme un paradis. Et en même temps, à seulement 6 km, se trouvent les plages et les services de la ville de Torrevieja. Les maisons sont de style architectural méditerranéen traditionnel, avec des finitions en pierre naturelle et en granit, avec de grands jardins, des terrasses solarium privées et un parking dans les parcelles. Certaines unités ont également un sous-sol où 2 chambres supplémentaires peuvent être aménagées. Une belle piscine commune complète l'offre d'espaces communs. Maisons complètement finies et prêtes à emménager.

Principales caractéristiques

- Chambres: 3
- Salles de bain: 2
- Construit: 163m^2
- Intrigue: 180m^2
- Énergie: B

Les caractéristiques

- Air Conditioning: Pre-Installed
- Beach: 6500 Meters
- Communal Pool
- Double Bedrooms: 3
- Gated
- Jardin
- Key Ready
- Location: Rural, Urbanisation
- Near Trees
- Number of Parking Spaces: 1
- Solarium: Yes
- Terrace: 20 Msq.
- Under-Build / Basement
- Useable Build Space: 130 Msq.