SUN & SEA
REAL ESTATE

+34 633 387 814
info@sunandsearealestate.com
+ INFO

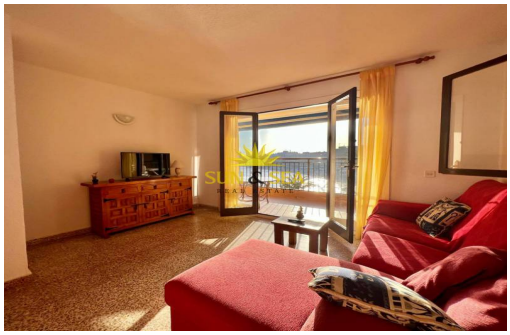

Alicante - Torrevieja

Location longue durée - Appartement

Réf. RENT-513RSP

800€

3 CHAMBRES | 2 SALLES DE BAIN | 120M² | EN COURS

www.sunandsearealestate.com

Address
Av. de las Habaneras, 56
03182 · Torrevieja · Alicante

À LOUER DE NOVEMBRE 2024 À AVRIL 2025 Vous recherchez une location à Torrevieja ? Nous vous présentons votre nouvelle maison, une maison située en bord de mer, à moins de 100 mètres de Playa del Cura, à côté de tous les services et commerces. La maison est prête à emménager, meublée et équipée. Il a 120 m² où il y a 3 chambres et 2 salles de bains, cuisine indépendante et buanderie/débarras, salon/salle à manger avec accès à la terrasse avec vue sur la Méditerranée et la plage. Le bâtiment dispose d'un ascenseur. Quatrième étage. N'hésitez pas à contacter nos agents qui se feront un plaisir de vous aider. Plus d'informations : + 34 604 422 581 sunandsearealestate.com Référence : Rent-513R

Principales caractéristiques

- Chambres: 3
- Construit: 120m²
- Orientation: Sud-est
- Distance à l'aéroport: 45Km.
- Salles de bain: 2
- Énergie: En cours
- Distance à la plage: 90Mts.

Les caractéristiques

- Ascenseur
- Blanchisserie
- Meublé
- Portier automatique
- Terrasse
- Balcon
- Électricité
- Pièce de stockage
- Sortie de fumée