+34 633 387 814
info@sunandsearealestate.com
+ INFO

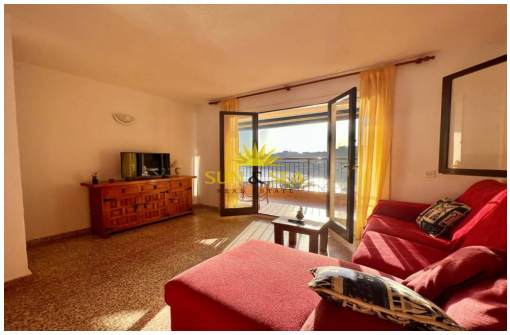

Alicante - Torrevieja

Alquiler a largo plazo - Apartamento

Ref. RENT-513RSP

800€

3 HABITACIONES | 2 BAÑOS | 120M² | EN PROCESO

www.sunandsearealestate.com

Address
Av. de las Habaneras, 56
03182 · Torrevieja · Alicante

SE ALQUILA DESDE NOVIEMBRE 2024 HASTA ABRIL 2025 ¿Buscas alquiler en Torrevieja? Les presentamos su nuevo hogar, vivienda ubicada en Primera línea del mar, a menos de 100 metros hasta Playa del Cura, al lado de todos los servicios y comercios. La vivienda esta lista para entrar a vivir, amueblada y equipada. Dispone de 120 m² donde se encuentran 3 dormitorios y 2 baños, cocina independiente y lavadero/trastero, salón/comedor con salida a la terraza con las vistas al Mediterraneo y la playa. Edificio tiene ascensor. Planta Cuarta. No lo dude en contactarse con nuestros agentes que estarán encantados de poder ayudarle. Mas información : + 34 604 422 581 sunandsearealestate.com Referencia: Rent-513R

Información clave

- Habitaciones: 3
- Construidos: 120m²
- Orientación: Sureste
- Distancia al aereopuerto: 45Km.
- Baños: 2
- Calificación energética: En proceso
- Distancia a la playa: 90Mts.

Características

- Amueblado
- Balcón
- Lavadero
- Salida de humos
- Trastero
- Ascensor
- Electricidad
- Portero Automático
- Terraza