+34 633 387 814
info@sunandsearealestate.com
+ INFO

Cerca del mar

Oportunidades

Exclusivo

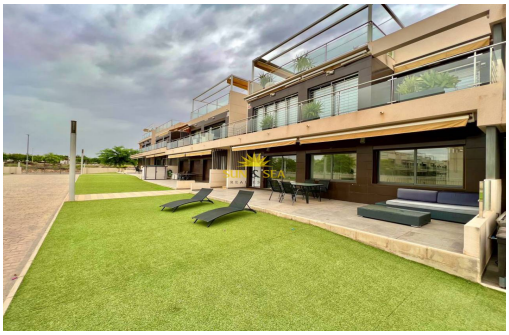

Alicante - Torre de la Horadada

Alquiler a largo plazo - Bungalow

Ref. RENT-419RSP

890€

2 HABITACIONES | 2 BAÑOS | 75M² | 90M² | COMUNIDAD | EN PROCESO

www.sunandsearealestate.com

Address
Av. de las Habaneras, 56
03182 · Torrevieja · Alicante

ALQUILER DESDE 1 DE NOVIEMBRE HASTA 30 DE JUNIO! Este encantador bungalow de nueva construcción está disponible para alquiler en Mil Palmeras. Ubicado a solo unos pasos de la playa, la vivienda está lista para entrar a vivir, completamente amueblada y con una cocina equipada con electrodomésticos modernos y una superficie de 90m2. Características del Bungalow:Terraza y Jardín: Además de los 90 m² de área interior, cuenta con una terraza y un jardín propio.Orientación: Sur, proporcionando excelente iluminación natural.Habitaciones: 2 dormitorios con armarios empotradosBaños: 2 baños equipados con todo lo necesarioSalón/Comedor: Amplio y luminoso salón/comedor con salida al jardín, ofreciendo vistas a la piscina comunitaria.Cocina: Cocina americana equipada con electrodomésticosVentanas: Equipado con ventanas de doble acristalamiento de 2 cámarasAire Acondicionado: Instalado para mayor comodidadPiscina y Zonas Verdes: Residenci...

Información clave

- Habitaciones: 2
- Construidos: 75m²
- Armarios empotrados: 2
- Orientación: Sur
- Distancia al aereopuerto: 59Km.
- Baños: 2
- Parcela: 90m²
- Calificación energética: En proceso
- Distancia a la playa: 350Mts.

Características

- Aire Acondicionado
- Calefacción
- Jardín
- Trastero
- Amueblado
- Electricidad
- Terraza