+34 633 387 814
info@sunandsearealestate.com
+ INFO

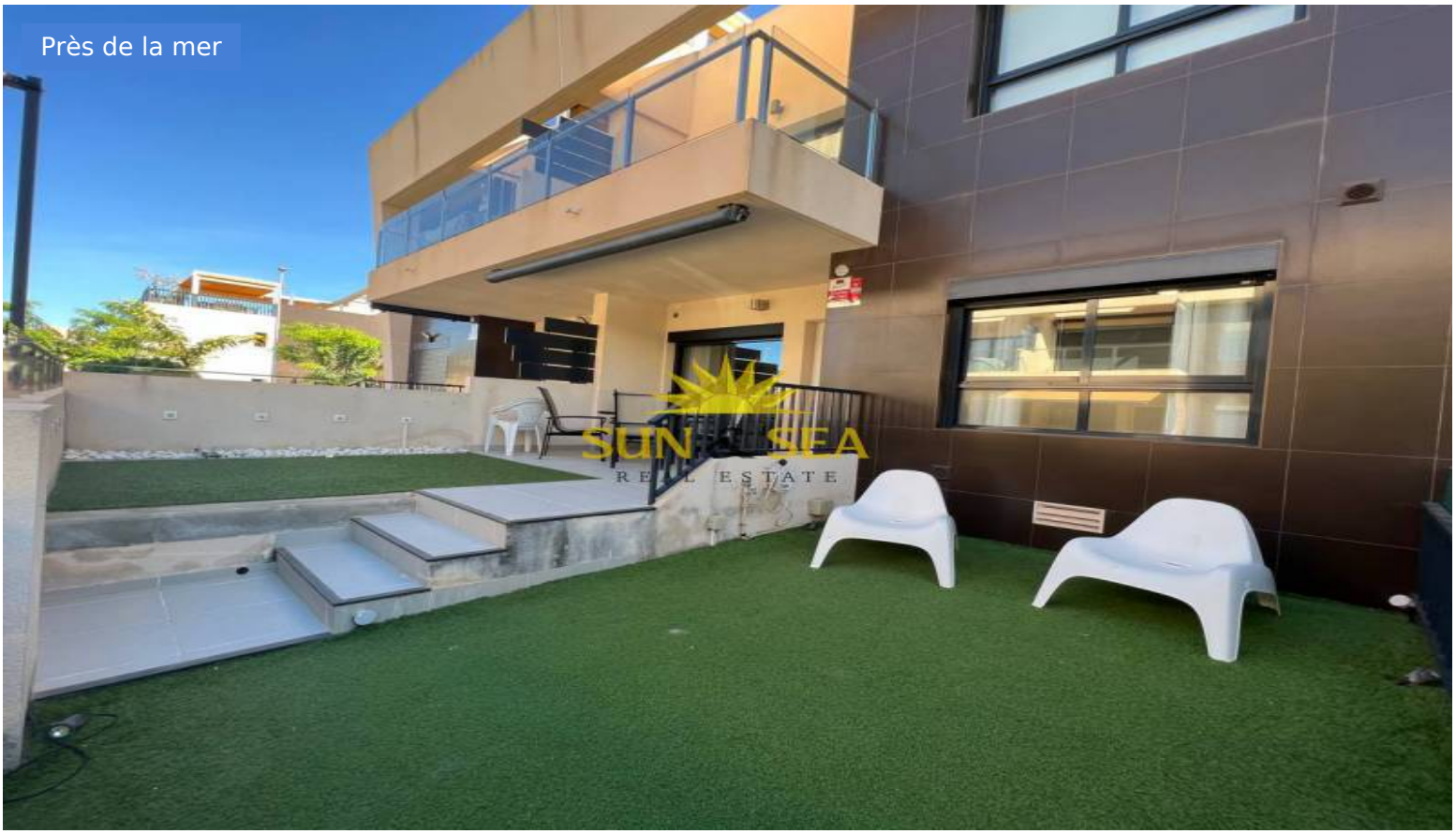

# Alicante - Torre de la Horadada

Location longue durée - Townhouse

Réf. RENT-414RSP

**850€**

| 2 CHAMBRES | 2 SALLES DE BAIN | 75M² | 90M² | COMMUNAUTÉ | EN COURS |
|---|---|---|---|---|---|

www.sunandsearealestate.com

**Address**
Av. de las Habaneras, 56
03182 · Torrevieja · Alicante

Cherchez-vous à louer à Mil Palmeras - Torre de la Horadada (Alicante)? Nous présentons votre nouvelle maison, bungalow dans un endroit merveilleux et calme, infrastructure bien développée, à quelques mètres de la plage. La maison est prête à entrer, meublée et cuisine équipée d'appareils électroménagers. La maison est de construction récente, bungalow au rez-de-chaussée avec son propre jardin, salon/salle à manger, cuisine américaine, 2 chambres et 2 salles de bains. La maison est équipée de fenêtres à double vitrage à 2 chambres. Climatisation, armoires encastrées. La superficie de la maison est de 90 m2 plus terrasse, plus jardin. La résidence dispose d'une piscine communautaire. N'hésitez pas à nous contacter et nos agents se feront un plaisir de vous aider. Plus d'informations : + 34 604 42 25 81 sunandsearealestate.com Référence : RENT-414R

## Principales caractéristiques

- Chambres: 2
- Construit: 75m$^2$
- Armoires encastrées: 2
- Orientation: Nord
- Distance à l'aéroport: 59Km.
- Salles de bain: 2
- Intrigue: 90m$^2$
- Énergie: En cours
- Distance à la plage: 350Mts.

## Les caractéristiques

- Chauffage
- Électricité
- Meublé
- Terrasse
- Climatisation
- Jardin
- Pièce de stockage