SUN & SEA
REAL ESTATE

+34 633 387 814
info@sunandsearealestate.com
+ INFO

Vistas al mar

Cerca del mar

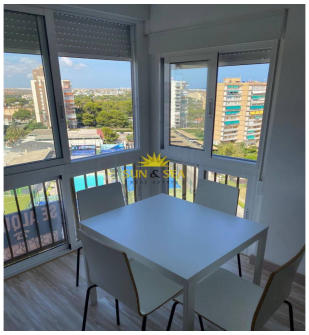

Alicante - Orihuela Costa

Alquiler a largo plazo - Estudio

Ref. RENT-388MSP

430€

0 HABITACIONES	1 BAÑOS	40M²	44M²	EN PROCESO

www.sunandsearealestate.com

Address
Av. de las Habaneras, 56
03182 · Torrevieja · Alicante

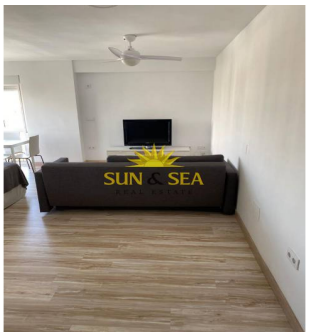

ALQUILER DE SEPTIEMBRE A JUNIO ¿Estás buscando un alquiler en Campoamor, Orihuela Costa? Te presentamos tu nueva vivienda, estudia de septiembre a junio. El estudio está listo para entrar a vivir, amueblado y equipado. Tiene 40 m2 donde hay un baño, amplio salón - comedor para disfrutar de un buen espacio, cocina americana El edificio cuenta con ascensor, se encuentra en piso 11. Hermosa vista al mar. A poca distancia de la playa. No dude en ponerse en contacto con nosotros y nuestros agentes estarán encantados de ayudarle. Más información: + 34 604 422 581 sunandsearealestate.com
Referencia: Renta-388M

Información clave

- Baños: 1
- Construidos: 40m^2
- Parcela: 44m^2
- Calificación energética: En proceso
- Orientación: Noreste
- Distancia a la playa: 340Mts.
- Distancia al aereopuerto: 68Km.

Características

- Amueblado
- Ascensor
- Electricidad
- Parquet