+34 633 387 814
info@sunandsearealestate.com
+ INFO

Vistas al mar

Cerca del mar

Oportunidades

Exclusivo

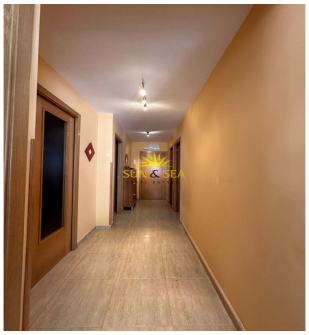

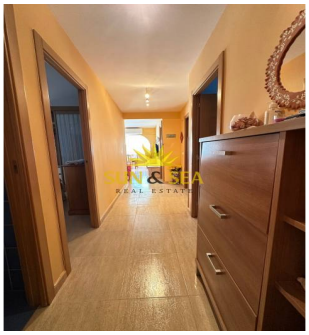

Alicante - Calpe

Alquiler a largo plazo - Apartamento

Ref. RENT-1572A

1.500€

3 HABITACIONES | 2 BAÑOS | 100M² | COMUNIDAD | EN PROCESO

www.sunandsearealestate.com

Address
Av. de las Habaneras, 56
03182 · Torrevieja · Alicante

ALQUILER PARA TODO EL AÑO, DISPONIBLE YA • ALQUILER ANUAL: 1.500€/mes. • ALQUILER FUERA DE TEMPORADA (Octubre-Abril): 1.000€/mes. ¿Buscas alquiler en Calpe? Les presentamos su nuevo hogar...El piso está ubicado en primera línea de la playa, con increíbles vistas sobre Mediterráneo, Peñon de Ifach y puerto. Al lado de los servicios, comercios y comodidades, también cerca del parque nacional con su rutas de senderismo. La vivienda esta lista para entrar a vivir, totalmente amueblada y con cocina equipada, muy luminoso y amplio. Edificio CON ascensor. Dispone de 100 m² construidos donde se encuentran 3 dormitorios,2 baños (uno de ellos en-suite), salón/comedor con cocina independiente totalmente equipada con vitrocerámica y lavavajillas , terraza. Aire acondicionados. Residencial cuenta con piscina comunitaria , gimnasio , zonas comunes. El apartamento cuenta con...

Información clave

- Habitaciones: 3
- Construidos: 100m²
- Calificación energética: En proceso
- Distancia al aereopuerto: 60Mins.
- Distancia al campo de golf: 15Mins.
- Baños: 2
- Plazas de garaje: 1
- Distancia a la playa: 10Mts.
- Distancia a ocio: 1Mins.

Características

- Aire Acondicionado
- Ascensor
- Calefacción
- Jardín
- Terraza
- Amueblado
- Balcón
- Garaje
- Lavadero