+34 633 387 814
info@sunandsearealestate.com
+ INFO

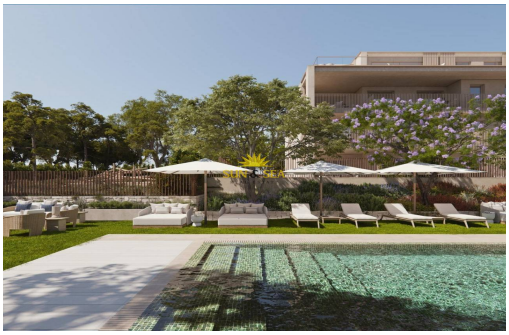

Valencia - Godella

Nouvelle construction - Penthouse

Réf. NB-12068

660.000€

4 CHAMBRES	2 SALLES DE BAIN	125M²	0M²	OUI	A

www.sunandsearealestate.com

Address
Av. de las Habaneras, 56
03182 · Torrevieja · Alicante

NOUVELLE CONSTRUCTION RÉSIDENTIELLE A GODELLA, VALENCIA Le confort avec des qualités de première classe ! Le nouveau complexe résidentiel est composé de 5 bâtiments avec 20 appartements avec 2, 3 et 4 chambres à coucher, 2 salles de bains, cuisine ouverte avec salon spacieux, armoires encastrées, terrasse. Dans votre nouvelle maison, vous profiterez de vastes jardins, d'aires de sport et de piscines spectaculaires. Chaque bâtiment dispose de son propre garage et de salles de stockage. Facilités : Parking commun. Installations sportives. Ping-pong. Piscine pour enfants et adultes. Salle polyvalente et club social. Découvrez le charme de Godella, une destination touristique unique. Promenez-vous dans ses rues historiques, visitez ses églises et ses monuments emblématiques, et admirez les vues panoramiques du paysage agricole traditionnel. À Godella, vous trouverez un mélange parfait d'histoire et de nature - ne manquez pas l'occa...

Principales caractéristiques

- Chambres: 4
- Construit: 125m^2
- Salles de bain: 2
- Énergie: A

Les caractéristiques

- Air Conditioning: Pre-Installed
- Communal Pool
- Elevator/Lift
- Location: Coastal, Urbanisation
- Near Commercial Center
- Near Train Station
- Terrace: 164 Msq.
- Beach: 12000 Meters
- Double Bedrooms: 4
- Gated
- Near Bus Route
- Near Schools
- Number of Parking Spaces: 1
- Useable Build Space: 106 Msq.