SUN & SEA
REAL ESTATE

+34 633 387 814
info@sunandsearealestate.com
+ INFO

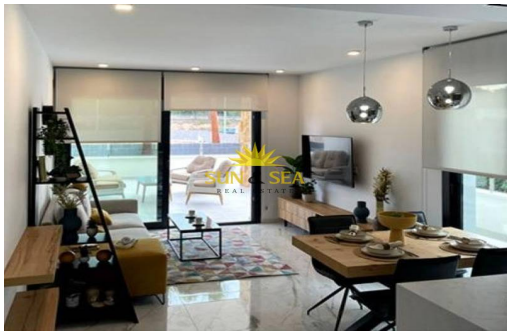

Alicante - Guardamar del Segura

Nueva construcción - Atico

Ref. NB-22015

449.000€

2 HABITACIONES	2 BAÑOS	76M²	0M²	SÍ	B

www.sunandsearealestate.com

Address
Av. de las Habaneras, 56
03182 · Torrevieja · Alicante

RESIDENCIAL DE OBRA NUEVA EN GUARDAMAR DEL SEGURA Residencial de Obra Nueva situado frente al río Segura y próximo al puerto deportivo y playa de Guardamar. Edificio de estilo moderno de 31 apartamentos de 2 dormitorios y áticos de 2 y 3 dormitorios, todos con 2 baños, cocina americana con salón, armarios empotrados, amplias terrazas desde 20m², aparcamiento subterráneo y trastero cerrado. El edificio constará de 9 plantas, de las cuales las más altas serán áticos con terraza principal y solarium privado. Guardamar del Segura es una localidad situada en la Costa Blanca Sur. Con sus 11 kilómetros de playa natural y su gran pinar. Guardamar es un pueblo tranquilo para vivir, dispone de todos los servicios durante todo el año como restaurantes, bares, tiendas, bancos, lugares de ocio, etc. Todos los miércoles, en las calles céntricas del pueblo, se organiza un mercadillo al que acude mucha gente a comprar productos como aliment...

Información clave

- Habitaciones: 2
- Baños: 2
- Construidos: 76m²
- Calificación energética: B

Características

- Air Conditioning: Pre-Installed
- Beach: 1000 Meters
- Communal Pool
- Double Bedrooms: 2
- Elevator/Lift
- Gated
- Location: Coastal, Urbanisation
- Near Commercial Center
- Near Schools
- Number of Parking Spaces: 1
- Solarium: Yes
- Terrace: 117 Msq.
- Useable Build Space: 66 Msq.