+34 633 387 814
info@sunandsearealestate.com
+ INFO

Cerca del mar

Oportunidades

Alicante - Torrevieja

Alquiler a largo plazo - Apartamento

Ref. RENT-1521RSP

650€

1 HABITACIONES	1 BAÑOS	45M²	50M²	EN PROCESO

www.sunandsearealestate.com

Address
Av. de las Habaneras, 56
03182 · Torrevieja · Alicante

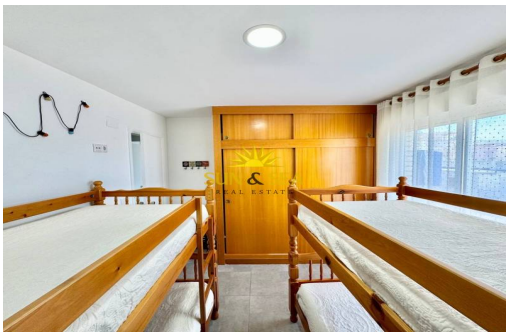

ALQUILER DESDE SEPTIEMBRE HASTA EL 30 DE JUNIO ¿Buscas alquiler en Torrevieja, Alicante? Les presentamos su nuevo hogar... en Playa de los Locos a dos minutos andando de la playa. Apartamento ubicado a poca distancia del centro de la ciudad con muchas tiendas, restaurantes, bares, bancos, farmacias, etc. Buena comunicación de trasporte pública. ¡Ubicación perfecta! Dispone de 50 m2 donde se encuentran 1 habitacion y un baño, terraza y aire acondicionado. La vivienda está lista para entrar, amueblada y equipada . No lo dude contacte con nosotros y nuestros agentes estarán encantados de poder ayudarle. Mas información : + 34 624 450 630sunandsearealestate.com Referencia: Rent-1521RSP

Información clave

- Habitaciones: 1
- Baños: 1
- Construidos: 45m^2
- Parcela: 50m^2
- Calificación energética: En proceso
- Orientación: Este
- Distancia a la playa: 2Mins.
- Distancia al aereopuerto: 45Mins.
- Distancia a ocio: 3Mins.
- Distancia al campo de golf: 25Mins.

Características

- Aire Acondicionado
- Amueblado
- Ascensor
- Balcón
- Calefacción
- Electricidad
- Lavadero
- Terraza