+34 633 387 814
info@sunandsearealestate.com
+ INFO

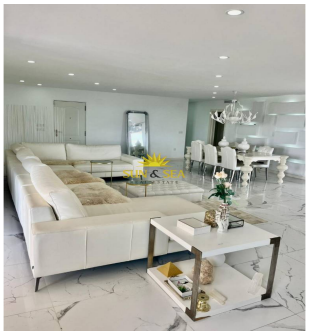

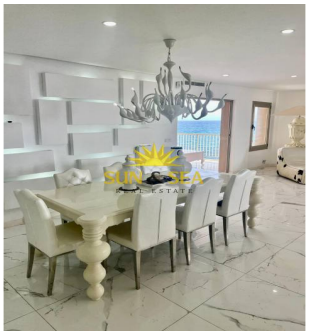

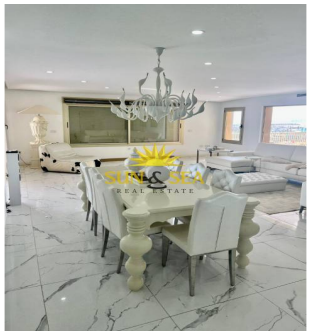

Alicante - Torrevieja

Location longue durée - Penthouse

Réf. RENT-1450S

2.000€

5 CHAMBRES	4 SALLES DE BAIN	185M²	OPTIONNEL	EN COURS

www.sunandsearealestate.com

Address
Av. de las Habaneras, 56
03182 · Torrevieja · Alicante

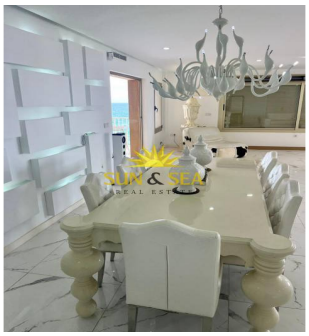

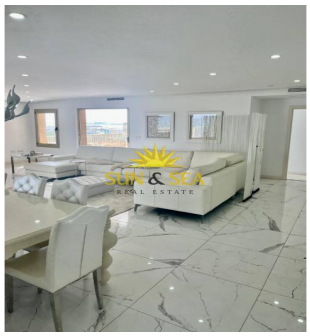

LOUER DÈS MAINTENANT POUR TOUTE L'ANNÉE À PLAYA DEL CURA Vous recherchez une location sur la plage ? Nous vous présentons votre nouvelle maison... Immeuble situé en première ligne de plage, à proximité des services, commerces, commodités, à 1 kilomètre du centre de Torrevieja. Penthouse de 185m2 au total et dispose de 5 chambres, 4 salles de bains (dont 2 en suite), dressing, cuisine équipée, salon avec accès à 2 terrasses avec vue impressionnante sur la mer ! La maison est prête à emménager, meublée et équipée. Climatiseurs. Il est au 5ème étage, immeuble AVEC ascenseur.Place de garage en option. Les petits animaux sont acceptés. N'hésitez pas à nous contacter et nos agents se feront un plaisir de vous aider. Plus d'informations : +34 624 450 630sunandsearealestate.com Référence : RENT-1450S

Principales caractéristiques

- Chambres: 5
- Construit: 185m^2
- Énergie: En cours
- Garage: Optionnel
- Salles de bain: 4
- Places de parking: 1
- Orientation: Sud
- Distance à la plage: 0Km.

Les caractéristiques

- Ascenseur
- Électricité
- Meublé
- Climatisation
- Garage
- Sortie de fumée