+34 633 387 814
info@sunandsearealestate.com
+ INFO

Alicante - Torrevieja

Alquiler a largo plazo - Apartamento

Ref. RENT-1443ASP

1.100€

2 HABITACIONES	1 BAÑOS	120M²	COMUNIDAD	EN PROCESO

www.sunandsearealestate.com

Address
Av. de las Habaneras, 56
03182 · Torrevieja · Alicante

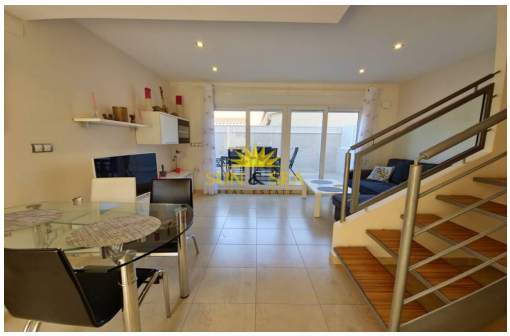

ALQUILER CHALET ADOSADO DESDE EL 30 DE ENERO HASTA EL 30 DE MAYO ¿Buscas alquiler en Torrevieja? Les presentamos su nuevo hogar, el apartamento está ubicado en La Florida, al lado de todos los servicios y comercios, comodidades. Solo 300 metros de la playa de Los Locos. Dispone de 120 m2 dónde se encuentran 2 habitaciones y 1 baño, cocina independiente. Aire acondicionado en toda la vivienda, piscina comunitaria. La vivienda se alquila con muebles y totalmente equipada, lista para entrar a vivir. No dude en contactar con nosotros , nuestros agentes estarán encantados de poder ayudarle. Mas información : +34 656 638 173 sunandsearealestate.com Referencia: RENT-1443ASP

Información clave

- Habitaciones: 2
- Construidos: 120m^2
- Distancia a la playa: 300Mts.
- Baños: 1
- Calificación energética: En proceso
- Distancia al aereopuerto: 47Km.

Características

- Aire Acondicionado
- Salida de humos
- Electricidad