+34 633 387 814
info@sunandsearealestate.com
+ INFO

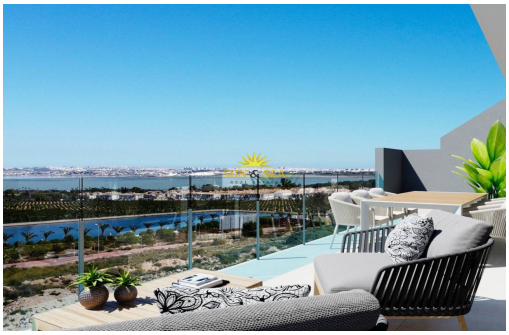

Alicante - Torrevieja

Nouvelle construction - Townhouse

Réf. NB-64070

289.000€

2 CHAMBRES	2 SALLES DE BAIN	75M²	0M²	OUI	B

www.sunandsearealestate.com

Address
Av. de las Habaneras, 56
03182 · Torrevieja · Alicante

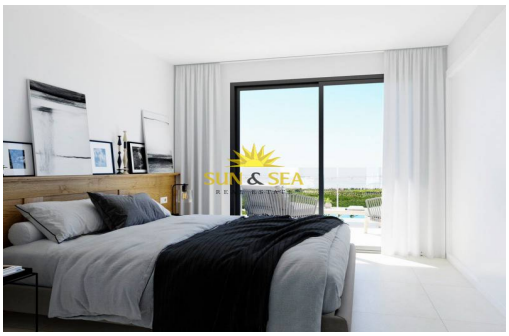
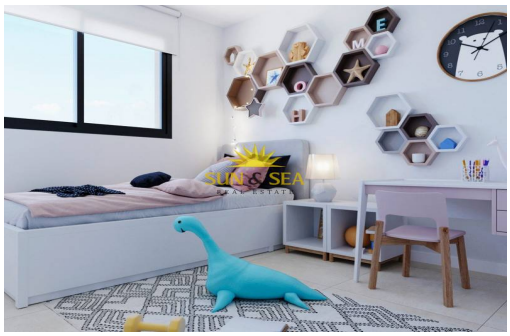
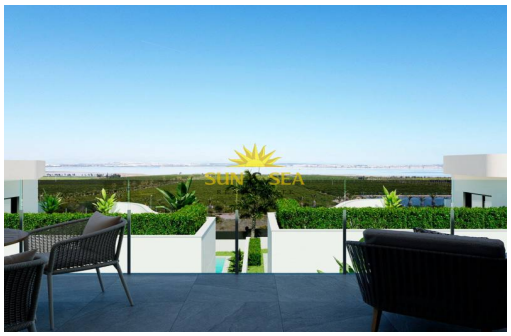

NOUVELLE CONSTRUCTION RESIDENCIAL A LOS BALCONES, TORREVIEJA Nouveau complexe résidentiel de villas jumelées et de bungalows situé à Los Balcones avec vue sur le lac rose. Nouveaux bungalows au dernier étage, 2 chambres à coucher, 2 salles de bains, cuisine ouverte sur un salon spacieux, placards, terrasse, solarium privé et parking souterrain. Nouvelle résidence exclusive avec de grandes zones communes ; jardins, gymnase, aire de jeux, 2 grandes piscines communes - une pour les adultes, et l'autre pour les enfants. Los Balcones est une petite ville située près de Torrevieja sud. Torrevieja est une ville espagnole de la province d'Alicante, sur la Costa Blanca. Elle est connue pour son climat typiquement méditerranéen et son littoral. Elle possède des promenades avec des stations balnéaires le long de ses plages de sable. Le petit musée de la mer et du sel abrite des expositions sur l'histoire de la pêche et du sel de la ville....

Principales caractéristiques

- Chambres: 2
- Construit: 75m^2
- Salles de bain: 2
- Énergie: B

Les caractéristiques

- Air Conditioning: Pre-Installed
- Communal Pool
- Gated
- Near Bus Route
- Near Schools
- Number of Parking Spaces: 1
- Terrace: 91 Msq.
- Beach: 4000 Meters
- Double Bedrooms: 2
- Location: Coastal, Urbanisation
- Near Commercial Center
- Near Trees
- Solarium: Yes
- Useable Build Space: 65 Msq.