+34 633 387 814
info@sunandsearealestate.com
+ INFO

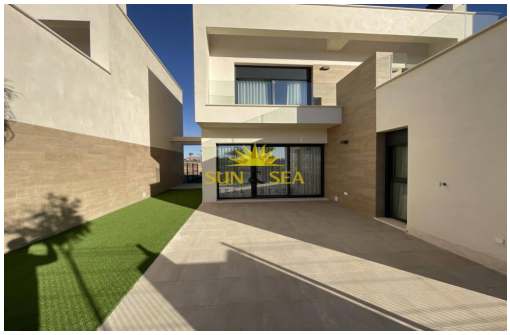

Murcia - Torre Pacheco

Новое строительство - Villa

Ссылка NB-16579

410.000€

3 СПАЛЬНИ	3 ВАННЫЕ КОМНАТЫ	122M²	210M²	ДА	A

www.sunandsearealestate.com

Address
Av. de las Habaneras, 56
03182 · Torrevieja · Alicante

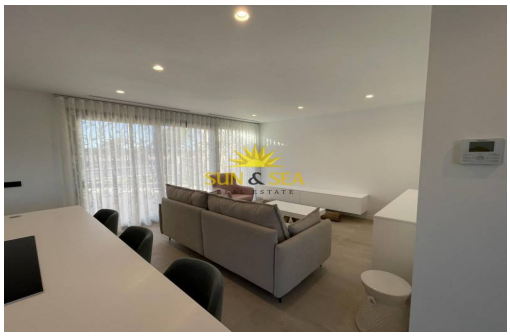

НОВЫЕ ВИЛЛЫ В ЧАСТНОМ ЗАКРЫТОМ РЕЗОРТЕ В ПРОВИНЦИИ МУРСИИ Новые современные виллы с экологичным дизайном, построенные по высоким стандартам качества и комфорта. Жилой комплекс состоит из 15 вилл построенных на разных участках земли от 210м2 до 356м2. Все виллы имеют одинаковую площадь и планировку, которая состоит из двухуровневого входа и обеденной зоны, кухни-гостиной открытой планировки, 2 спален и 2 ванн на первом этаже. На верхнем этаже находится главная спальня с отдельной ванной комнатой и гардеробной, а также 2 терра...

ключевая особенность

- Спальни: 3
- Ванные комнаты: 3
- Построен: 122m^2
- Сюжет: 210m^2
- Энергетический рейтинг: A

Функции

- Air Conditioning: Pre-Installed
- Beach: 3600 Meters
- Communal Pool
- Double Bedrooms: 3
- Furnished
- Garden
- Gated
- Location: Coastal, Urbanisation
- Near Childrens Parks
- Near Commercial Center
- Near Golf / Golf Resort Property
- Near Schools
- Number of Parking Spaces: 1
- Solarium: Yes
- Terrace: 55 Msq.
- Useable Build Space: 112 Msq.