+34 633 387 814
info@sunandsearealestate.com
+ INFO

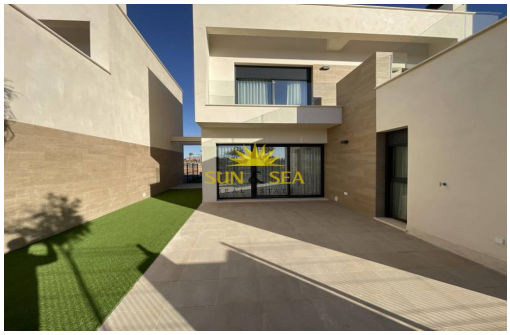

Murcia - Torre Pacheco

Nueva construcción - Chalet

Ref. NB-16579

410.000€

3 HABITACIONES	3 BAÑOS	122M²	210M²	SÍ	A

www.sunandsearealestate.com

Address
Av. de las Habaneras, 56
03182 · Torrevieja · Alicante

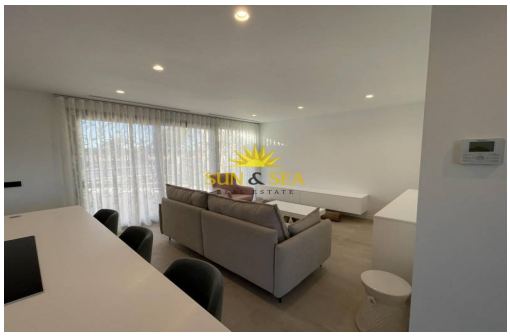

VILLAS DE OBRA NUEVA EN RESORT PRIVADO EN PROVINCIA DE MURCIA Villas de nueva construcción de diseño moderno, contemporáneo y sostenible, construidas con un alto estándar de calidad y comodidad. Esta promocion de nueva construcción consta de 15 villas en varios tamaños de parcela que van desde 210m2 a 356m2. Todas las villas tienen la misma área construida y distribución que consta de una entrada y comedor de doble altura, un área de sala de estar y cocina de planta abierta, 2 dormitorios y 2 baños en la planta baja. En la planta superior se encuentra el dormitorio principal con baño en suite y vestidor, además de 2 terrazas. En la parcela hay plaza de aparcamiento y jardín en la parte trasera, trastero en el lateral, porche y jardín delantero. Dotado de las últimas tecnologías y materiales de alta calidad, para dotar a estas propiedades de un Certificado de Eficiencia Energética Clase A. Como las propiedades se venden sobre plan...

Información clave

- Habitaciones: 3
- Baños: 3
- Construidos: 122m^2
- Parcela: 210m^2
- Calificación energética: A

Características

- Air Conditioning: Pre-Installed
- Amueblado
- Beach: 3600 Meters
- Communal Pool
- Double Bedrooms: 3
- Gated
- Jardín
- Location: Coastal, Urbanisation
- Near Childrens Parks
- Near Commercial Center
- Near Golf / Golf Resort Property
- Near Schools
- Number of Parking Spaces: 1
- Solarium: Yes
- Terrace: 55 Msq.
- Useable Build Space: 112 Msq.