SUN & SEA
REAL ESTATE

+34 633 387 814
info@sunandsearealestate.com
+ INFO

Près de la mer

Opportunités

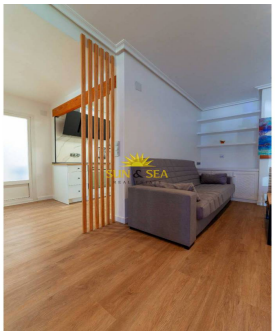

Alicante - Orihuela Costa

Location longue durée - Townhouse

Réf. RENT-294RSP

850€

2 CHAMBRES	1 SALLES DE BAIN	65M²	75M²	EN COURS

www.sunandsearealestate.com

Address
Av. de las Habaneras, 56
03182 · Torrevieja · Alicante

LOCATION DE SEPTEMBRE 2024 JUSQU'À JUIN 2025 Maison de 75 m², répartie dans un séjour, cuisine entièrement meublée et équipée, 2 chambres et une belle terrasse. La maison est entièrement meublée, prête à emménager. Il est situé dans un magnifique complexe résidentiel avec des espaces verts et une piscine communautaire, à 800 mètres de Cala Las Estacas, à quelques minutes à pied de la plage de La Zenia et du centre commercial La Zenia Boulevard. à quelques pas de Mercadona pour faire du shopping à pied, 3 piscines communautaires et parking communautaire à la porte N'hésitez pas, contactez-nous et nos agents se feront un plaisir de vous aider. Plus d'informations : + 34 604 422 581 / +34 633 387 814 sunandsearealestate.com Référence : Rent-294R

Principales caractéristiques

- Chambres: 2
- Construit: 65m²
- Énergie: En cours
- Distance à la plage: 0,7Km.
- Distance aux loisirs: 1Km.
- Salles de bain: 1
- Intrigue: 75m²
- Orientation: Sud-est
- Distance à l'aéroport: 40Km.
- Distance au parcours de golf: 20Km.

Les caractéristiques

- Climatisation
- Meublé