SUN & SEA
REAL ESTATE

+34 633 387 814
info@sunandsearealestate.com
+ INFO

Alicante - Orihuela

Nueva construcción - Bungalow

Ref. NB-66338

224.900€

2 HABITACIONES	2 BAÑOS	75M²	0M²	SÍ	B

www.sunandsearealestate.com

Address
Av. de las Habaneras, 56
03182 · Torrevieja · Alicante

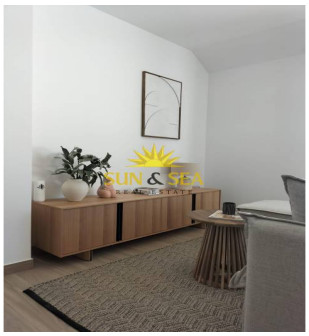

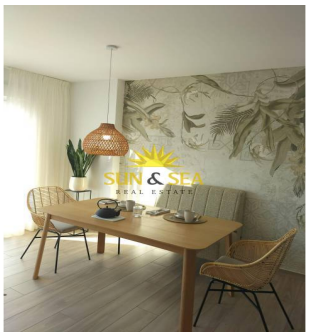

RESIDENCIAL DE OBRA NUEVA DE BUNGALOW EN VISTABELLA Residencial de obra nueva de bungalows de diseño moderno en Vistabella. Modernos bungalows de 2 y 3 dormitorios, cocina americana y salón, armarios empotrados, plaza de garaje. Los bungalows de planta baja disponen de jardín privado y los de planta alta de solarium privado. El residencial cuenta con jardines comunitarios muy bien diseñados con una preciosa piscina comunitaria. Estos preciosos y espaciosos apartamentos están siendo construidos con productos y materiales de primera calidad. En Vistabella Golf hay espacio para todos. El campo está diseñado para que cada jugador pueda disfrutarlo de principio a fin. Sus calles onduladas, bunkers estratégicos o lagos son algunas de las características que lo convierten en uno de los diseños más atractivos de la zona, donde cada golpe es un reto y un placer para los sentidos. Los 18 Hoyos de Vistabella Golf, par 72 y más de 6.000 metros d...

Información clave

- Habitaciones: 2
- Baños: 2
- Construidos: 75m^2
- Calificación energética: B

Características

- Air Conditioning: Yes
- Beach: 14000 Meters
- Communal Pool
- Double Bedrooms: 2
- Gated
- Location: Urbanisation
- Near Golf / Golf Resort Property
- Number of Parking Spaces: 1
- Solarium: Yes
- Terrace: 87 Msq.
- Useable Build Space: 65 Msq.