+34 633 387 814
info@sunandsearealestate.com
+ INFO

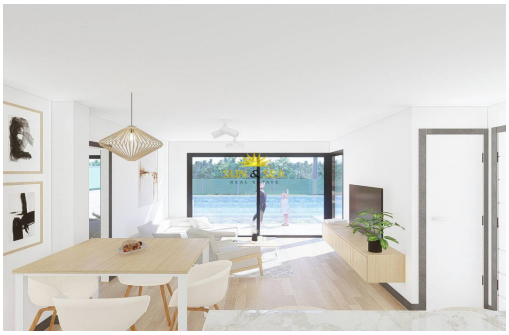

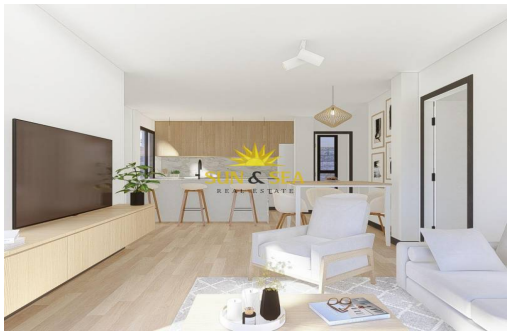

Alicante - Pilar de la Horadada

Nouvelle construction - Villa

Réf. NB-68456

495.000€

3 CHAMBRES	2 SALLES DE BAIN	181M²	232M²	OUI	B

www.sunandsearealestate.com

Address
Av. de las Habaneras, 56
03182 · Torrevieja · Alicante

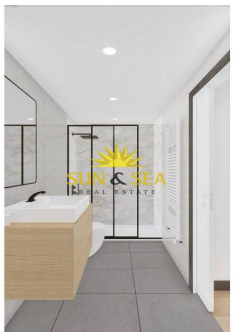

VILLAS NEUVES A PILAR DE LA HORADADA Villas neuves situées à Pilar de la Horadada. Les villas construites sur 2 étages ont 3 chambres, 2 salles de bains, toilettes invités, cuisine ouverte avec le salon, sous-sol, terrasse et solarium, jardin avec piscine privée. Parking privé au sous-sol. Placards aménagés dans les chambres avec portes laquées blanches du sol au plafond, équipés de tiroirs, de barres de suspension et d'un grand espace de rangement. Dressing meublé. Pré-installation de l'air conditionné (split) dans les chambres et le salon. Installation d'un chauffage au sol dans toute la maison. Villas situées à quelques mètres de tous les services et du centre. Pilar de la Horadada est un village espagnol typique situé dans la partie la plus méridionale de la Costa Blanca. La grande rue principale abrite des supermarchés, de nombreuses boutiques, des restaurants et des bars, ainsi que de jolies places. Les belles plages de...

Principales caractéristiques

- Chambres: 3
- Salles de bain: 2
- Construit: 181m^2
- Intrigue: 232m^2
- Énergie: B

Les caractéristiques

- Air Conditioning: Pre-Installed
- Beach: 1700 Meters
- Double Bedrooms: 3
- Gated
- Jardin
- Location: Coastal
- Near Bus Route
- Near Commercial Center
- Near Schools
- Number of Parking Spaces: 1
- Piscine privée
- Solarium: Yes
- Terrace: 52 Msq.
- Under-Build / Basement
- Useable Build Space: 145 Msq.
- WC: 1