+34 633 387 814
info@sunandsearealestate.com
+ INFO

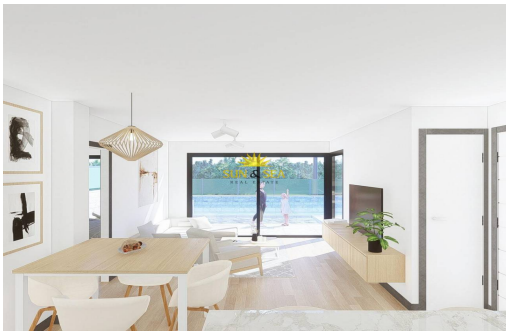

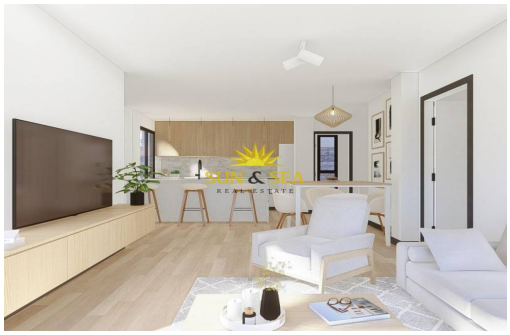

Alicante - Pilar de la Horadada

Nueva construcción - Chalet

Ref. NB-68456

495.000€

3 HABITACIONES	2 BAÑOS	181M²	232M²	SÍ	B

www.sunandsearealestate.com

Address
Av. de las Habaneras, 56
03182 · Torrevieja · Alicante

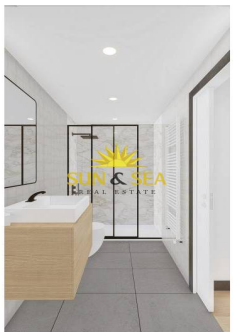

VILLAS DE OBRA NUEVA EN PILAR DE LA HORADADA Villas de obra nueva situados en Pilar de la Horadada. Villas construidas en 2 plantas dispone de 3 dormitorios, 2 baños, aseo, cocina americana con el salón, sótano, terraza y solarium, jardín con piscina privada. Aparcamiento privado en el sótano. Armarios empotrados en dormitorios con puertas lacadas en blanco de suelo a techo equipados con cajoneras, barras de colgar y zona de almacenaje alta. Vestidor amueblado. Preinstalación de aire acondicionado (split) en dormitorios y en salón. Instalación de suelo radiante en toda la vivienda. Chalets situados a escasos metros de todos los servicios y del centro. Pilar de la Horadada es un típico pueblo español en la parte más meridional de la Costa Blanca. La gran calle principal tiene supermercados, muchas tiendas, restaurantes y bares y algunas plazas encantadoras. Las hermosas playas de Torre de la Horadada y Mil Palmeras con paseo marítimo ...

Información clave

- Habitaciones: 3
- Baños: 2
- Construidos: 181m^2
- Parcela: 232m^2
- Calificación energética: B

Características

- Air Conditioning: Pre-Installed
- Beach: 1700 Meters
- Double Bedrooms: 3
- Gated
- Jardín
- Location: Coastal
- Near Bus Route
- Near Commercial Center
- Near Schools
- Number of Parking Spaces: 1
- Piscina privada
- Solarium: Yes
- Terrace: 52 Msq.
- Under-Build / Basement
- Useable Build Space: 145 Msq.
- WC: 1