SUN & SEA
REAL ESTATE

+34 633 387 814
info@sunandsearealestate.com
+ INFO

Alicante - San Miguel de Salinas

Revente - Villa

Réf. SS00-103A

990.000€

4 CHAMBRES	4 SALLES DE BAIN	350M²	500M²	OUI	EN COURS

www.sunandsearealestate.com

Address
Av. de las Habaneras, 56
03182 · Torrevieja · Alicante

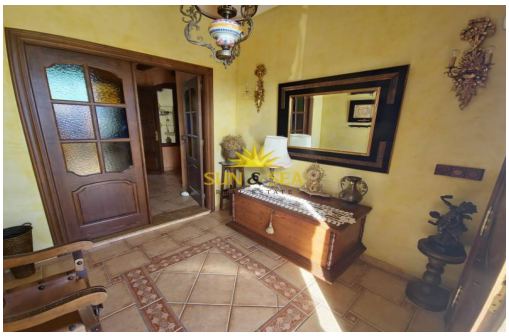

LOGEMENT À VENDRE À SAN MIGUEL DE SALINAS Vous cherchez une maison à San Miguel de Salinas ? Nous vous présentons votre nouvelle maison... Immense villa située à San Miguel de Salinas, dans une ville calme, proche de tous commerces, commodités et entreprises. Belle maison décorée avec beaucoup de goût et de style, elle a un total de 500m2 (350m2 utiles) et dispose de 4 chambres, 4 salles de bains, hall, salon avec cheminée, grande salle à manger avec fenêtres du plafond au sol et vue sur la piscine privée, porche, terrasse, cuisine indépendante entièrement équipée avec appareils électroménagers. Pièce de stockage. Chauffage central au gaz. Climatiseurs. Jardin et piscine privés. N'hésitez pas à nous contacter et nos agents se feront un plaisir de vous aider. Plus d'informations : +34 656 638 173sunandsearealestate.com Référence : SS00-103A

Principales caractéristiques

- Chambres: 4
- Salles de bain: 4
- Construit: 350m^2
- Intrigue: 500m^2
- Énergie: En cours
- Distance à la plage: 7,6Km.
- Distance à l'aéroport: 54Km.

Les caractéristiques

- Balcon
- Chauffage
- Cheminée
- Climatisation
- Électricité
- Jardin
- Meublé
- Pièce de stockage
- Porche
- Sortie de fumée
- Terrasse