+34 633 387 814
info@sunandsearealestate.com
+ INFO

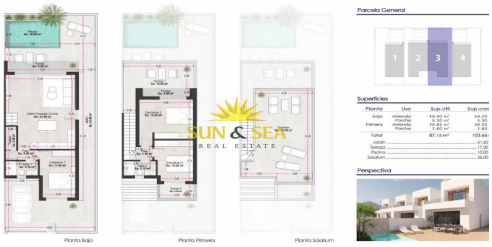

Alicante - Pilar de la Horadada

Nueva construcción - Chalet

Ref. NB-76378

370.000€

3 HABITACIONES	2 BAÑOS	103M²	140M²	SÍ	B

www.sunandsearealestate.com

Address
Av. de las Habaneras, 56
03182 · Torrevieja · Alicante

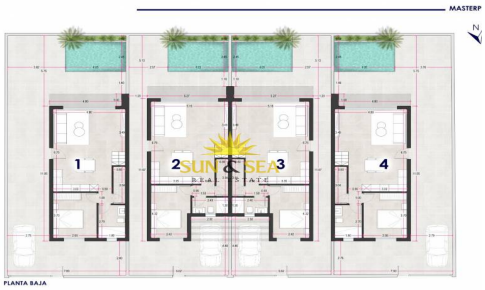

PAREADOS DE OBRA NUEVA EN EL MOJON Vllas pareadas modernas de obra nueva con piscina privada en El Mojon, Pilar de la Horadada. Villas modernas tienen 3 dormitorios, 2 cuartos de baño, cocina abierta del plan con el área del salón, guardarropas cabidos, solarium privado, jardín privado con la piscina y el espacio de estacionamiento del camino. La urbanización está situada en El Mojón, a tan sólo 400m de la playa de arena y rodeada de todos los servicios, instalaciones deportivas, cerca de varios Campos de Golf y a 5 minutos de las playas del Mar Menor.

Información clave

- Habitaciones: 3
- Baños: 2
- Construidos: 103m^2
- Parcela: 140m^2
- Calificación energética: B

Características

- Air Conditioning: Pre-Installed
- Beach: 400 Meters
- Double Bedrooms: 3
- Gated
- Jardín
- Location: Coastal
- Near Commercial Center
- Near Schools
- Number of Parking Spaces: 1
- Piscina privada
- Solarium: Yes
- Terrace: 53 Msq.
- Useable Build Space: 90 Msq.