SUN & SEA
REAL ESTATE

+34 633 387 814
info@sunandsearealestate.com
+ INFO

Alicante - Bigastro

Nouvelle construction - Townhouse

Réf. NB-81897

124.000€

4 CHAMBRES	3 SALLES DE BAIN	177M²	155M²	OUI	B

www.sunandsearealestate.com

Address
Av. de las Habaneras, 56
03182 · Torrevieja · Alicante

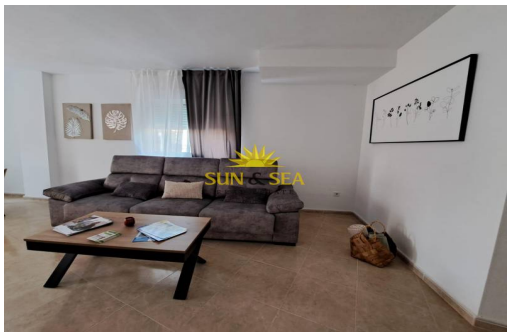

MAISONS DE VILLE CLÉS EN MAIN VILLAS À BIGASTRO Construit en 2008. Vendu sans meubles de cuisine. Promotion de villas jumelées et de maisons de ville prêtes à être livrées avec terrasse privée, piscine communautaire et garage. Les maisons de style moderne disposent de 4 chambres et 3 salles de bains, d'une cuisine et d'un salon, ainsi que d'un porche, d'un solarium et d'un garage fermé pour deux voitures. La résidence offre de vastes espaces communs, dont une piscine communautaire, et des espaces de jardin pour se promener et profiter des environs. Bigastro est une petite ville de la Vega Baja, au sud d'Alicante. Elle se distingue par ses excellentes connexions grâce à l'AP-7, qui la place à seulement 15 minutes des plages de Guardamar et à 30 minutes de l'aéroport d'Alicante. De plus, Orihuela est à seulement 5 minutes. Bigastro dispose de tous les services nécessaires, ce qui explique que de nombreuses personnes choisissent c...

Principales caractéristiques

- Chambres: 4
- Construit: 177m^2
- Énergie: B
- Salles de bain: 3
- Intrigue: 155m^2

Les caractéristiques

- Air Conditioning: Pre-Installed
- Communal Pool
- Gated
- Location: Rural, Urbanisation
- Number of Parking Spaces: 1
- Terrace: 50 Msq.
- Beach: 24000 Meters
- Double Bedrooms: 4
- Jardin
- Near Schools
- Solarium: Yes
- Useable Build Space: 103 Msq.