SUN & SEA
REAL ESTATE

+34 633 387 814
info@sunandsearealestate.com
+ INFO

Alicante - Torrevieja

Location longue durée - Appartement

Réf. RENT-1174S

1.500€

3 CHAMBRES	2 SALLES DE BAIN	130M²	EN COURS

www.sunandsearealestate.com

Address
Av. de las Habaneras, 56
03182 · Torrevieja · Alicante

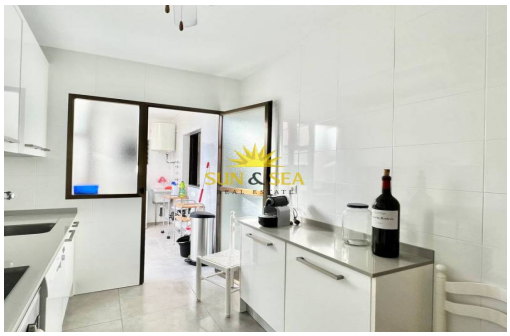
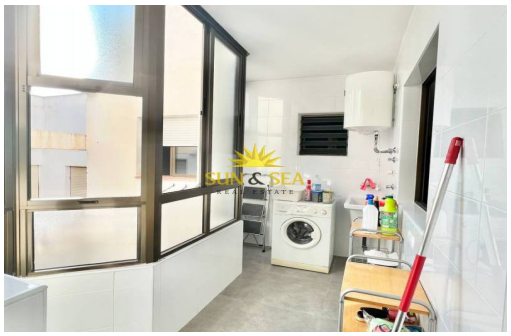

UNIQUEMENT POUR LA LOCATION À LONG TERME.Vous recherchez un appartement à louer ? Nous vous présentons votre nouvelle maison.... Immeuble situé sur la première ligne de la plage de Cura, à Torrevieja, entouré de tous types de services, commerces et commodités. L'appartement est prêt à emménager, entièrement meublé et équipé. Il a un total de 130m2 et dispose de 3 chambres, 2 salles de bains, cuisine indépendante équipée avec lave-vaisselle, buanderie, salon avec accès à la terrasse avec une vue incroyable sur la Méditerranée ! Il s'agit du 5ème étage d'un immeuble avec ascenseur. L'espace de stationnement est inclus dans le prix. Les animaux ne sont PAS acceptés. N'hésitez pas à nous contacter et nos agents se feront un plaisir de vous aider. Plus d'informations : +34 604 45 24 39sunandsearealestate.com Référence : RENT-1174S

Principales caractéristiques

- Chambres: 3
- Construit: 130m^2
- Distance à la plage: 0Mts.
- Salles de bain: 2
- Énergie: En cours
- Distance à l'aéroport: 44,6Km.

Les caractéristiques

- Ascenseur
- Électricité
- Meublé
- Sortie de fumée
- Blanchisserie
- Garage
- Portier automatique
- Terrasse