+34 633 387 814
info@sunandsearealestate.com
+ INFO

Golf

Opportunités

# Alicante - Orihuela Costa

Location longue durée - Townhouse

Réf. RENT-1161S

**700€**

| 2 CHAMBRES | 1 SALLES DE BAIN | 78M² | COMMUNAUTÉ | EN COURS |
|---|---|---|---|---|

www.sunandsearealestate.com

**Address**
Av. de las Habaneras, 56
03182 · Torrevieja · Alicante

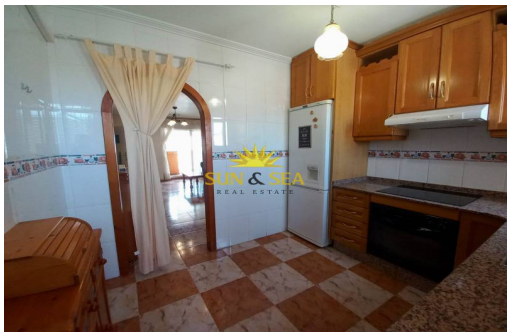

LOCATION POUR TOUTE L'ANNÉE, DISPONIBLE À PARTIR D'OCTOBRE Vous recherchez une location à Orihuela Costa ? Nous vous présentons votre nouvelle maison... L'appartement est situé dans une résidence privée, dans un quartier calme appelé Lomas de Cabo Roig, mais non loin de tous les services et commerces. La maison est prête à emménager, entièrement meublée et avec une cuisine équipée, en bon état, lumineuse et spacieuse. Climatiseurs. Il a 78 m² de surface construite où se trouvent un salon/salle à manger avec cuisine séparée, 2 chambres, 1 salle de bain, terrasse. La maison est au premier étage, il n'y a pas d'ascenseur. Résidentiel dispose d'une piscine communautaire. Les animaux ne sont PAS acceptés. N'hésitez pas, contactez-nous et nos agents se feront un plaisir de vous aider. Plus d'informations : + 34 604 45 24 39sunandsearealestate.com Référence : RENT-1161S

## Principales caractéristiques

- Chambres: 2
- Construit: 78m²
- Distance à la plage: 2,8Km.
- Salles de bain: 1
- Énergie: En cours
- Distance à l'aéroport: 55,6Km.

## Les caractéristiques

- Climatisation
- Meublé
- Terrasse
- Électricité
- Sortie de fumée