+34 633 387 814
info@sunandsearealestate.com
+ INFO

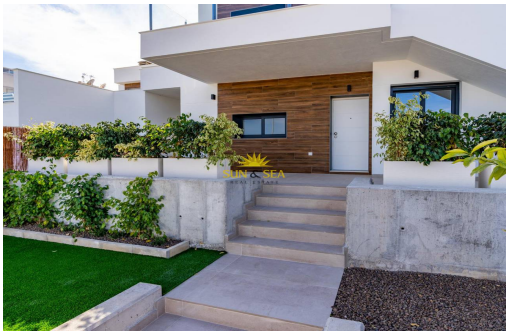

Alicante - Orihuela

Nueva construcción - Bungalow

Ref. NB-25054

224.000€

2 HABITACIONES | 2 BAÑOS | 93M² | 68M² | SÍ | B

www.sunandsearealestate.com

Address
Av. de las Habaneras, 56
03182 · Torrevieja · Alicante

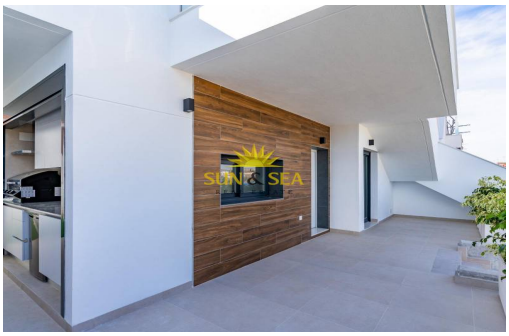
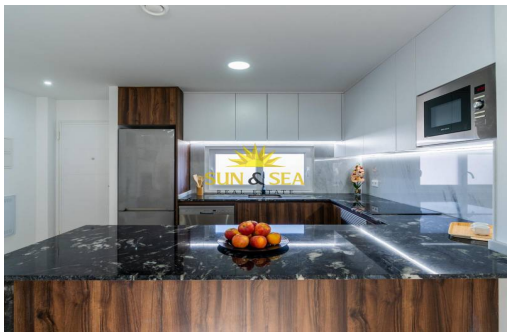
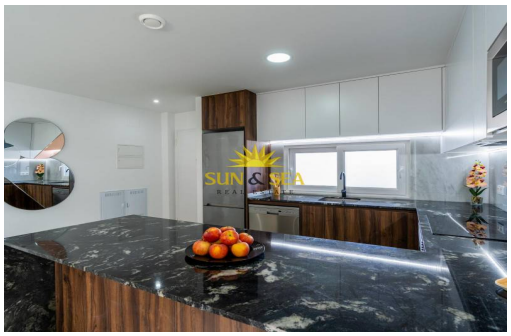

RESIDENCIAL DE OBRA NUEVA DE BUNGALOWS EN VISTABELLA Residencial de obra nueva de bungalows de diseño moderno en Vistabella. Bungalows de planta baja con jardín privado y bungalows de planta alta con solarium privado. Todos los bungalows disponen de 2 dormitorios, 2 baños, cocina americana con el salón, armario empotrado, plaza de garaje. El residencial cuenta con jardines comunitarios bellamente diseñados con una preciosa piscina comunitaria. Estos preciosos y espaciosos apartamentos están siendo construidos con productos y materiales de primera calidad. En Vistabella Golf hay espacio para todos. El campo está diseñado para que cada jugador pueda disfrutarlo de principio a fin. Sus calles onduladas, sus bunkers estratégicos o sus lagos son algunas de las características que lo convierten en uno de los diseños más atractivos de la zona, donde cada golpe es un reto y un placer para los sentidos. Los 18 Hoyos de Vistabella Golf, de par...

Información clave

- Habitaciones: 2
- Baños: 2
- Construidos: 93m^2
- Parcela: 68m^2
- Calificación energética: B

Características

- Air Conditioning: Pre-Installed
- Beach: 14000 Meters
- Communal Pool
- Double Bedrooms: 2
- Gated
- Jardín
- Location: Urbanisation
- Near Golf / Golf Resort Property
- Number of Parking Spaces: 1
- Terrace: 26 Msq.
- Useable Build Space: 75 Msq.