+34 633 387 814
info@sunandsearealestate.com
+ INFO

Alicante - Polop

Nueva construcción - Chalet

Ref. NB-80502

550.000€

3 HABITACIONES	2 BAÑOS	120M²	420M²	SÍ	B

www.sunandsearealestate.com

Address
Av. de las Habaneras, 56
03182 · Torrevieja · Alicante

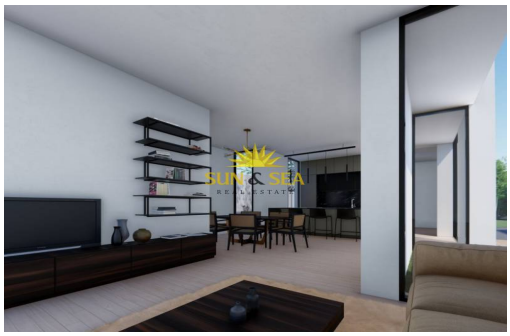

VILLAS DE OBRA NUEVA EN POLOP!!! Esta Villa se ha diseñado para disfrutar de una VILLA con amplias parcelas desde 420 a 480 m2 distribuidos en 120 m2 de superficie de vivienda. El precio incluye: - Parcela independiente - Recinto perimetral cerrado - Piscina privada - Zona de parking con acceso motorizado. - Jardín terminado, con gravas y plantas ornamentales - Barbacoa La VILLA se distribuye en dos plantas - Planta baja con cocina abierta, salón-comedor, dos dormitorios y un cuarto de baño. - Planta primera con dormitorio principal, cuarto de baño en suite y terraza-solárium. Polop es un pueblo típico español a 8 km de Benidorm y sus playas y a 4 km de La Nucía, considerada la ciudad del deporte. El Monte Ponoig a las espaldas de estas viviendas no solo crean un microclima muy favorable en la zona sino que te dan la posibilidad de hacer bonitas excursiones por la montaña.

Información clave

- Habitaciones: 3
- Baños: 2
- Construidos: 120m^2
- Parcela: 420m^2
- Calificación energética: B

Características

- Air Conditioning: Pre-Installed
- Beach: 8000 Meters
- Double Bedrooms: 3
- Gated
- Jardín
- Location: Coastal, Urbanisation
- Near Schools
- Number of Parking Spaces: 1
- Piscina privada
- Solarium: Yes
- Terrace: 110 Msq.
- Useable Build Space: 110 Msq.