+34 633 387 814
info@sunandsearealestate.com
+ INFO

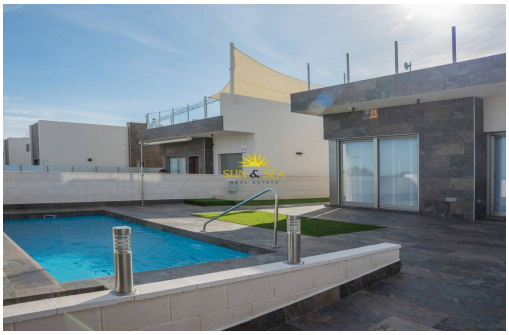

Alicante - Orihuela Costa

Nouvelle construction - Villa

Réf. NB-61760

395.105€

3 CHAMBRES	2 SALLES DE BAIN	157M²	200M²	OUI	B

www.sunandsearealestate.com

Address
Av. de las Habaneras, 56
03182 · Torrevieja · Alicante

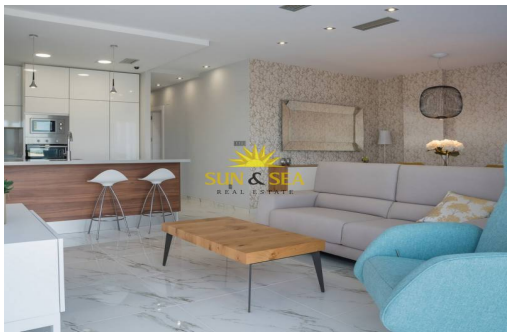

VILLA CONTEMPORAINE A CTÉ DU GOLF Villa contemporaine située à côté du parcours de golf exclusif de Villamartín, face au sud-est. Il se compose de 3 chambres doubles (toutes avec placards intégrés), 3 salles de bains (une en suite), cuisine intégrée moderne entièrement équipée (avec bar pour le petit-déjeuner), grand salon / salle à manger ouvert menant à un jardin clos avec piscine privée et parking, et un solarium sur le toit spacieux. Sous-sol brut inclus dans le prix. Le sous-sol peut être fini moyennant un coût supplémentaire. A proximité des charmantes plages, criques et marinas de Cabo Roig et Campoamor, à proximité de 3 parcours de golf différents. Également les services d'une grande variété de bars et de restaurants, de spectacles et de centres commerciaux tels que La Zenia Boulevard et Los Dolces. Et les avantages de bonnes liaisons routières et des aéroports d'Alicante et des aéroports internationaux de Mu...

Principales caractéristiques

- Chambres: 3
- Salles de bain: 2
- Construit: 157m^2
- Intrigue: 200m^2
- Énergie: B

Les caractéristiques

- Air Conditioning: Pre-Installed
- Beach: 3500 Meters
- Double Bedrooms: 3
- Gated
- Jardin
- Location: Coastal, Urbanisation
- Near Commercial Center
- Near Golf / Golf Resort Property
- Piscine privée
- Solarium: Yes
- Terrace: 75 Msq.
- Under-Build / Basement
- Useable Build Space: 71 Msq.