+34 633 387 814
info@sunandsearealestate.com
+ INFO

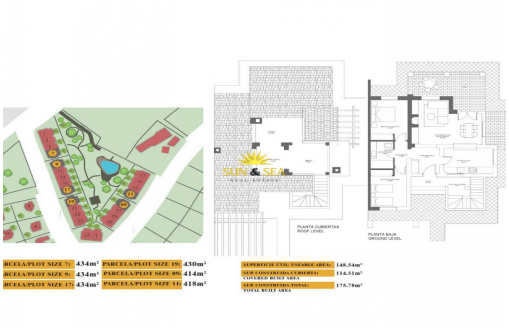

Murcia - Fuente Alamo de Murcia

Nueva construcción - Chalet

Ref. NB-31713

206.000€

2 HABITACIONES	1 BAÑOS	175M²	414M²	B

www.sunandsearealestate.com

Address
Av. de las Habaneras, 56
03182 · Torrevieja · Alicante

PAREADO LLAVE EN MANO EN FUENTE ALAMO, MURCIA Residencial de adosados, villas independientes y pareados en Fuente Álamo, Murcia. Hay siete modelos diferentes de casas para elegir, diseñados para adaptarse al gusto de todos. Diseños rústicos combinados con materiales de primera calidad y un enfoque en el espacio de vida cómodo hay algo para todos. Los residentes de esta comunidad privada de hermosas y amplias casas también podrán disfrutar de sus propios jardines y piscinas comunitarias. Este pareado de diseño inusual tiene 2 dormitorios y 1 baño, cocina independiente, salón con puertas de patio que dan acceso al porche cubierto y a la terraza semicubierta de la azotea. Tiene la opción de una piscina privada con un coste adicional. Fuente Álamo de Murcia es una localidad y municipio de la Región de Murcia, en el sur de España. Está situada a 22 km al noroeste de Cartagena y a 35 km al suroeste de Murcia. La ciudad se encuentra en...

Información clave

- Habitaciones: 2
- Baños: 1
- Construidos: 175m^2
- Parcela: 414m^2
- Calificación energética: B

Características

- Air Conditioning: Pre-Installed
- Beach: 7500 Meters
- Double Bedrooms: 2
- Gated
- Jardín
- Key Ready
- Location: Coastal, Rural, Urbanisation
- Near Golf / Golf Resort Property
- Number of Parking Spaces: 1
- Terrace: 45 Msq.
- Useable Build Space: 148 Msq.