+34 633 387 814
info@sunandsearealestate.com
+ INFO

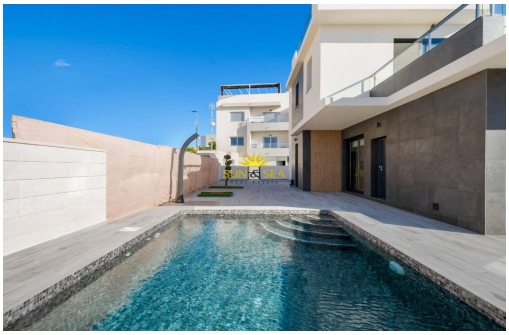

Alicante - Benijofar

Новое строительство - Villa

Ссылка NB-82217

360.000€

3 СПАЛЬНИ	3 ВАННЫЕ КОМНАТЫ	133M²	192M²	ДА	B

www.sunandsearealestate.com

Address
Av. de las Habaneras, 56
03182 · Torrevieja · Alicante

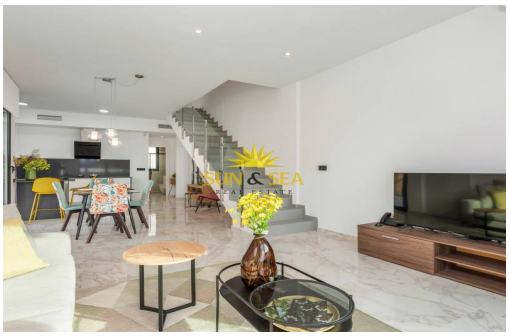

ДОМ НОВОЙ СТРОИТЕЛЬСТВА В БЕНИХОФАР С ЧАСТНЫМ БАССЕЙНОМ Двухквартирный дом с 3 спальнями, 3 ванными комнатами, кухней, открытой для гостиной-столовой, участком 192 м2 с частным бассейном и террасой 16 м2 на первом этаже с беспрепятственным видом. Возможность включения частного солярия 46 м2 за дополнительную плату. Бенихофар расположен на правом берегу реки Сегура, он хорошо связан с Ориуэла и Гуардамар-дель-Сегура дорогой, которая приведет вас к его прекрасным пляжам с мелким песком, менее чем в 8 км. В окрестностях есть неск...

ключевая особенность

- Спальни: 3
- Построен: 133m^2
- Энергетический рейтинг: B
- Ванные комнаты: 3
- Сюжет: 192m^2

Функции

- Air Conditioning: Pre-Installed
- Double Bedrooms: 3
- Gated
- Near Schools
- Private Pool
- Useable Build Space: 110 Msq.
- Beach: 8000 Meters
- Garden
- Near Golf / Golf Resort Property
- Number of Parking Spaces: 1
- Terrace: 16 Msq.