+34 633 387 814
info@sunandsearealestate.com
+ INFO

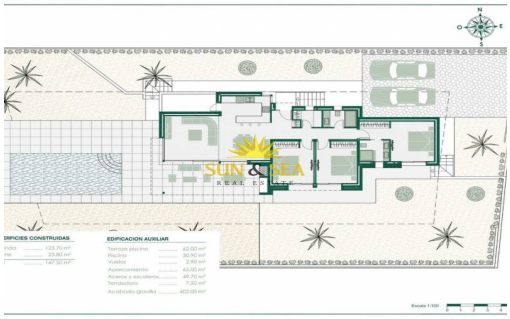

Alicante - Benissa

Nueva construcción - Chalet

Ref. NB-33667

925.000€

3 HABITACIONES | 2 BAÑOS | 147M² | 800M² | SÍ | B

www.sunandsearealestate.com

Address
Av. de las Habaneras, 56
03182 · Torrevieja · Alicante

EXCLUSIVA VILLA INTEGRADA EN LA NATURALEZA C Se encuentra rodeado de naturaleza y ubicado en un lugar estratégico, muy próximo a las calas Baladrar, Advocat y Fustera ya tan solo 10 minutos de Calpe y Moraira. Una promoción en la que cada chalet ha sido diseñado y adaptado específicamente a la parcela. Con un diseño exclusivo y carácter propio, está integrado en su entorno y diseñado para disfrutar del benigno clima mediterráneo. Distribuida todo en una sola planta, convirtiéndola en una vivienda práctica y funcional. Desde la entrada se accede al recibidor, en el lado derecho tenemos la zona de día, donde podemos encontrar la cocina totalmente abierta al comedor y salón desde donde se accede directamente a la terraza, el porche exterior y barbacoa. . Por el lado izquierdo accedemos a la zona de noche distribuida en 3 dormitorios. La habitación principal que cuenta con baño individual además de vestidor y los otros dos dormitorio...

Información clave

- Habitaciones: 3
- Baños: 2
- Construidos: 147m^2
- Parcela: 800m^2
- Calificación energética: B

Características

- Air Conditioning: Pre-Installed
- Beach: 1000 Meters
- Double Bedrooms: 3
- Double Garage
- Gated
- Jardín
- Location: Coastal, Mountain, Urbanisation
- Near Trees
- Number of Parking Spaces: 2
- Piscina privada
- Solarium: Yes
- Terrace: 60 Msq.
- Useable Build Space: 120 Msq.