+34 633 387 814
info@sunandsearealestate.com
+ INFO

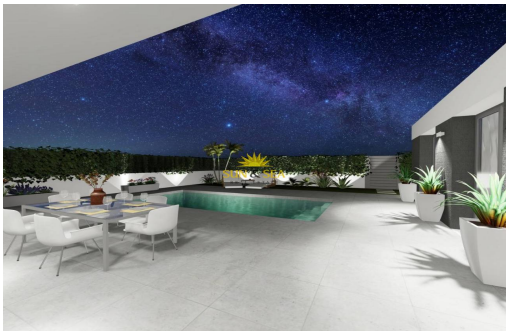

Almería - San Juan de los Terreros

Новое строительство - Villa

Ссылка NB-42109

485.000€

3 СПАЛЬНИ	2 ВАННЫЕ КОМНАТЫ	98M²	292M²	ДА	B

www.sunandsearealestate.com

Address
Av. de las Habaneras, 56
03182 · Torrevieja · Alicante

НОВЫЕ ВИЛЛЫ САН-ХУАН-ДЕ-ЛОС-ТЕРРЕРОС, АЛЬМЕРИЯ 26 новых Современных одноэтажных вилл с солярием и частным бассейном, с 2 и 3 спальнями в 500 метрах от пляжей. В самом центре, с прекрасным доступом ко всем услугам, таким как рестораны, бары с изысканной гастрономией, образовательные центры, спортивные сооружения, супермаркеты, магазины и торговый центр в 10 минутах езды на автомобиле. Виллы расположены в 60 минутах езды от международного аэропорта Корвера и в 60 минутах езды от международного аэропорта Альмерия. Проект будет по...

ключевая особенность

- Спальни: 3
- Построен: 98m^2
- Энергетический рейтинг: B
- Ванные комнаты: 2
- Сюжет: 292m^2

Функции

- Air Conditioning: Pre-Installed
- Double Bedrooms: 3
- Gated
- Number of Parking Spaces: 2
- Solarium: Yes
- Useable Build Space: 88 Msq.
- Beach: 500 Meters
- Garden
- Location: Coastal
- Private Pool
- Terrace: 244 Msq.