SUN & SEA
REAL ESTATE

+34 633 387 814
info@sunandsearealestate.com
+ INFO

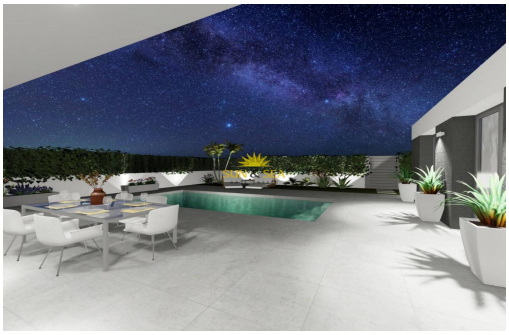

Almería - San Juan de los Terreros

Nouvelle construction - Villa

Réf. NB-42109

485.000€

3 CHAMBRES	2 SALLES DE BAIN	98M²	292M²	OUI	B

www.sunandsearealestate.com

Address
Av. de las Habaneras, 56
03182 · Torrevieja · Alicante

VILLAS NEUVES SAN JUAN DE LOS TERREROS, ALMERIA 26 nouvelles constructions Villas modernes au rez-de-chaussée avec solarium et piscine privée, 2 et 3 chambres à coucher, à 500 mètres des plages. En plein cœur de la ville, accès facile à tous les services quotidiens, tels que restaurants, bars à la gastronomie exquise, centres éducatifs, installations sportives, supermarchés, magasins et centre commercial à 10 minutes en voiture. Les villas sont situées à 60 minutes de l'aéroport international de Corvera et à 60 minutes de l'aéroport international d'Almeria. Le projet sera développé sur un terrain surélevé où vous pourrez profiter de vues imprenables sur les espaces verts, situé à seulement 500 mètres de la plage, à proximité d'attractions touristiques très attrayantes telles que notre Géode, recouverte d'énormes cristaux de sélénite, une variété transparente ou translucide de gypse, la plus grande au monde que l...

Principales caractéristiques

- Chambres: 3
- Construit: 98m^2
- Énergie: B
- Salles de bain: 2
- Intrigue: 292m^2

Les caractéristiques

- Air Conditioning: Pre-Installed
- Double Bedrooms: 3
- Jardin
- Number of Parking Spaces: 2
- Solarium: Yes
- Useable Build Space: 88 Msq.
- Beach: 500 Meters
- Gated
- Location: Coastal
- Piscine privée
- Terrace: 244 Msq.