SUN & SEA
REAL ESTATE

+34 633 387 814
info@sunandsearealestate.com
+ INFO

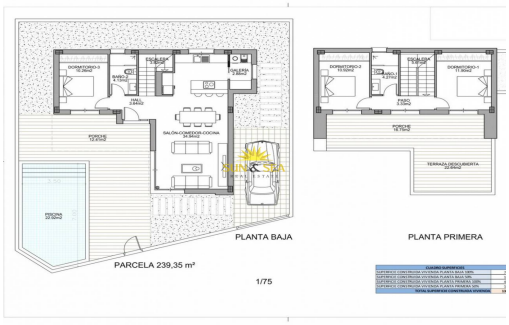

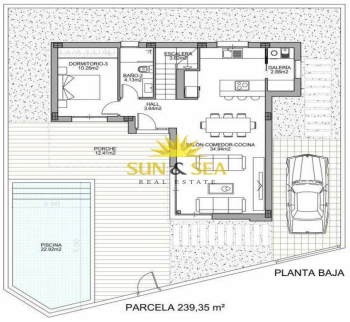

Alicante - Benijofar

Nouvelle construction - Villa

Réf. NB-44513

412.000€

3 CHAMBRES	2 SALLES DE BAIN	134M²	240M²	OUI	B

www.sunandsearealestate.com

Address
Av. de las Habaneras, 56
03182 · Torrevieja · Alicante

NOUVELLE CONSTRUCTION DE VILLAS MODERNES À BENIJOFAR Villas de nouvelle construction situées à Benijófar, une zone privilégiée de la Costa Blanca, équipées de tous les services, à 20 minutes de l'aéroport d'Alicante, à proximité des belles plages de Guardamar et de plusieurs terrains de golf. Il s'agit d'une villa de style moderne composée d'un spacieux salon-salle à manger avec une cuisine américaine, 3 chambres (dont une en suite) et 2 salles de bains. Il dispose également d'un terrain privé avec terrasse, parking, piscine privée, jardin de style méditerranéen avec de superbes vues. La maison dispose également de la climatisation chaude et froide, d'un interphone vidéo et d'une porte de sécurité. Benijofar c'est un charmant village avec une charmante église et tous les services tels que supermarchés, pharmacies, banques, restaurants et parc naturel situé tout près des villas. Il y a plusieurs terrains de golf à prox...

Principales caractéristiques

- Chambres: 3
- Salles de bain: 2
- Construit: 134m^2
- Intrigue: 240m^2
- Énergie: B

Les caractéristiques

- Air Conditioning: Pre-Installed
- Beach: 8000 Meters
- Double Bedrooms: 3
- Gated
- Jardin
- Location: Urbanisation
- Near Bus Route
- Near Golf / Golf Resort Property
- Near Schools
- Number of Parking Spaces: 1
- Piscine privée
- Terrace: 20 Msq.
- Useable Build Space: 120 Msq.