+34 633 387 814
info@sunandsearealestate.com
+ INFO

Alicante - Los Montesinos

Nouvelle construction - Villa

Réf. NB-24667

323.000€

3 CHAMBRES | 3 SALLES DE BAIN | 99M² | 143M² | B

www.sunandsearealestate.com

Address
Av. de las Habaneras, 56
03182 · Torrevieja · Alicante

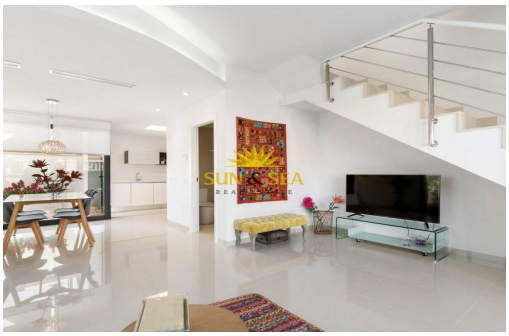

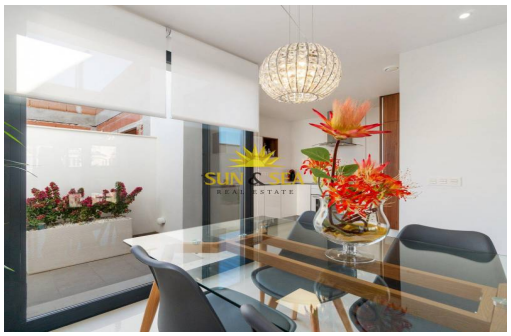

NOUVELLES VILLAS SEMI-DÉTACHÉES À LOS MONTESINOS Le projet de construction neuve est situé à La Herrada (Los Montesinos), dans un endroit privilégié à proximité des meilleures plages de Guardamar et avec toutes les commodités offertes par une grande municipalité comme Los Montesinos. Ce projet comprend 32 villas jumelées sur deux étages avec environ 150m2 de terrain, livrées avec les meilleurs équipements, y compris le solarium, les écrans de bain, le jardin fini avec du gazon artificiel de la meilleure qualité, les éléments décoratifs de jardinage, et la pré-installation pour les panneaux solaires, la prise électrique et le moteur de portail pour les véhicules. Cette villa dispose de 3 chambres à coucher, 3 salles de bains, cuisine ouverte avec salon, armoires encastrées, terrasse. Piscine privée en option. Le village typique de Los Montesinos est stratégiquement situé à 10 minutes en voiture des plages et des loisi...

Principales caractéristiques

- Chambres: 3
- Salles de bain: 3
- Construit: 99m^2
- Intrigue: 143m^2
- Énergie: B

Les caractéristiques

- Air Conditioning: Pre-Installed
- Beach: 9000 Meters
- Double Bedrooms: 3
- Gated
- Jardin
- Location: Coastal, Rural
- Near Commercial Center
- Near Schools
- Number of Parking Spaces: 1
- Solarium: Yes
- Terrace: 53 Msq.
- Useable Build Space: 80 Msq.