SUN & SEA
REAL ESTATE

+34 633 387 814
info@sunandsearealestate.com
+ INFO

Alicante - Hondón de las Nieves

Nouvelle construction - Villa

Réf. NB-24839

263.900€

3 CHAMBRES	2 SALLES DE BAIN	128M²	405M²	B

www.sunandsearealestate.com

Address
Av. de las Habaneras, 56
03182 · Torrevieja · Alicante

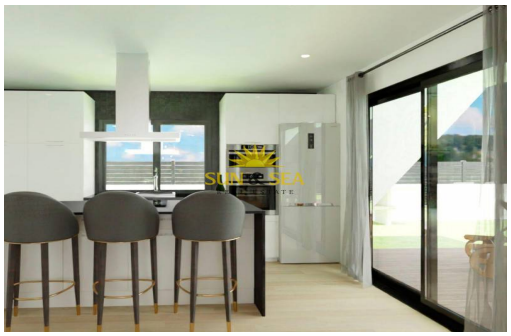

VILLAS NEUVES À HONDON DE LAS NIEVES Découvrez l'élégance et le confort de ces belles villas individuelles de 108m2, conçues pour vous offrir un style de vie exceptionnel, toutes au rez-de-chaussée. Profitez de l'intimité offerte par cette villa, où vous pourrez vous détendre dans votre propre jardin, créer une oasis de tranquillité, ou même ajouter une piscine (avec un coût supplémentaire) pour profiter des chaudes journées d'été. La propriété est répartie en deux grandes zones : La partie jour : Où l'on trouve un grand salon-salle à manger avec cuisine ouverte (meubles de cuisine inclus) qui communique avec le grand porche de caractère moderne à travers ses deux grandes fenêtres, menant à la zone de jardin extérieur et pourquoi pas... à la piscine. Comme espace supplémentaire, il y a une buanderie stratégiquement placée dans la distribution de la maison où elle sera très facilement accessible depuis n'importe q...

Principales caractéristiques

- Chambres: 3
- Construit: 128m^2
- Énergie: B
- Salles de bain: 2
- Intrigue: 405m^2

Les caractéristiques

- Air Conditioning: Pre-Installed
- Double Bedrooms: 3
- Jardin
- Number of Parking Spaces: 1
- Useable Build Space: 105 Msq.
- Beach: 35000 Meters
- Gated
- Location: Rural
- Terrace: 20 Msq.