+34 633 387 814
info@sunandsearealestate.com

+ INFO

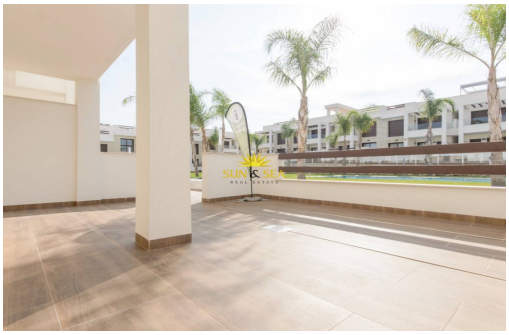

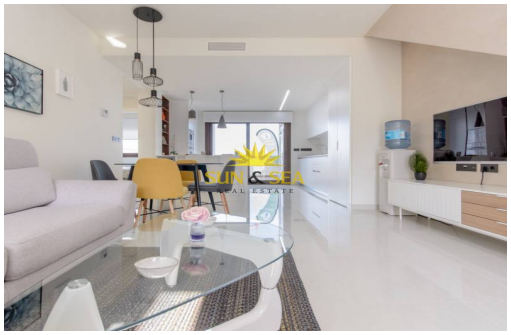

Alicante - Torrevieja

Nouvelle construction - Townhouse

Réf. NB-93574

275.000€

2 CHAMBRES	2 SALLES DE BAIN	63M²	0M²	OUI	B

www.sunandsearealestate.com

Address
Av. de las Habaneras, 56
03182 · Torrevieja · Alicante

NOUVELLE CONSTRUCTION RÉSIDENTIELLE D'APPARTEMENTS DE PLAIN-PIED À LOS BALCONES, TORREVIEJA Nouvelle construction d'un complexe résidentiel avec de magnifiques vues sur le lac salé rose à Los Balcones. Le complexe se compose de 104 appartements de plain-pied avec 2 et 3 chambres, les bungalows du dernier étage ont des solariums privés avec des vues panoramiques sur le lac salé et les bungalows du rez-de-chaussée ont de grandes terrasses donnant sur la zone verte. Ces bungalows partagent de magnifiques espaces verts et deux grandes piscines. Un parking souterrain et des espaces de rangement sont disponibles en option. Cette résidence offre un design moderne, des matériaux sélectionnés, des appartements finis selon les spécifications les plus élevées en utilisant uniquement des matériaux de première qualité. La résidence sera construite à flanc de colline, de sorte que la vue et l'air sont clairs et de qualité unique. Los Ba...

Principales caractéristiques

- Chambres: 2
- Salles de bain: 2
- Construit: 63m^2
- Énergie: B

Les caractéristiques

- Air Conditioning: Pre-Installed
- Beach: 3500 Meters
- Communal Pool
- Double Bedrooms: 2
- Gated
- Location: Coastal, Urbanisation
- Near Bus Route
- Near Golf / Golf Resort Property
- Near Schools
- Near Trees
- Parking
- Terrace: 33 Msq.
- Useable Build Space: 53 Msq.