+34 633 387 814
info@sunandsearealestate.com
+ INFO

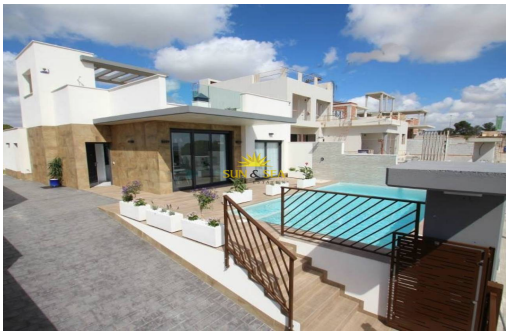

Alicante - San Miguel de Salinas

Nueva construcción - Chalet

Ref. NB-15184

630.000€

3 HABITACIONES	3 BAÑOS	144M²	389M²	SÍ	B

www.sunandsearealestate.com

Address
Av. de las Habaneras, 56
03182 · Torrevieja · Alicante

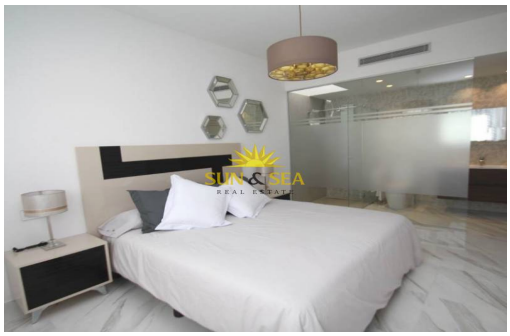

RESIDENCIAL DE VILLAS DE OBRA NUEVA EN SAN MIGUEL DE SALINAS Villa de nueva construcción con 3 dormitorios y 3 baños, cocina abierta con salón-comedor. Todas villas disponen de terraza y solarium, jardín privado con piscina y entrada de vehículos. Todas están construidas con materiales de alta calidad y con tecnología avanzada para el confort y la comodidad de nuestros clientes. Este residencial es ideal para los amantes de la naturaleza y la armonía. San Miguel de Salinas es un municipio de la Comunidad Valenciana, España. Situado en el sur de la provincia de Alicante, en la comarca de la Vega Baja del Segura cerca de la Región de Murcia. A tan sólo 7 kilómetros de las playas de Orihuela Costa, rodeado de campos de golf, el centro comercial más importante de la zona que cuenta con todo tipo de servicios, así como bares, restaurantes, tiendas de ropa, supermercados, etc., y con muy buena comunicación. Complejo situado a 30 minutos ...

Información clave

- Habitaciones: 3
- Baños: 3
- Construidos: 144m^2
- Parcela: 389m^2
- Calificación energética: B

Características

- Air Conditioning: Pre-Installed
- Beach: 8000 Meters
- Double Bedrooms: 3
- Gated
- Jardín
- Location: Coastal, Rural, Urbanisation
- Near Bus Route
- Near Commercial Center
- Near Golf / Golf Resort Property
- Near Schools
- Number of Parking Spaces: 1
- Piscina privada
- Solarium: Yes
- Terrace: 20 Msq.
- Useable Build Space: 120 Msq.